



SEGUROS DESDE 1808

MEMORIA

20
19



ÍNDICE

1. CARTA DEL PRESIDENTE

2. IDENTIFICACIÓN DE LA ENTIDAD

- a) Identificación básica
- b) Documentos constitutivos
- c) Información de contacto

3. DESCRIPCIÓN DEL ÁMBITO DE NEGOCIOS

- a) Información histórica de la entidad
- b) Sector Industrial
- c) Actividades y Negocios
- d) Propiedades e Instalaciones
- e) Factores de Riesgo
- f) Planes de Inversión

4. PROPIEDAD Y ACCIONES

- a) Propiedad
 - i. Situación de control
 - ii. Identificación de accionistas mayoritarios
 - iii. Identificación de 12 mayores accionistas
 - iv. Accionistas al final del periodo
 - v. Cambios importantes en la propiedad

- b) Acciones, sus características y derechos
 - i. Descripción de las series de acciones
 - ii. Política de dividendos
 - iii. Información estadística

5. RESPONSABILIDAD SOCIAL Y DESARROLLO SOSTENIBLE

6. ADMINISTRACIÓN Y PERSONAL

7. INFORMACIÓN SOBRE SUBSIDIARIAS Y ASOCIADAS E INVERSIONES EN OTRAS SOCIEDADES

8. INFORMACIÓN SOBRE HECHOS RELEVANTES O ESENCIALES

9. SÍNTESIS DE COMENTARIOS Y PROPOSICIONES DE ACCIONISTAS Y DEL COMITÉ DE DIRECTORES

10. INFORMES FINANCIEROS

11. DECLARACIÓN DE RESPONSABILIDAD SOBRE LA MEMORIA

1. CARTA DEL PRESIDENTE

Señores accionistas:

Me es muy grato presentar a ustedes la primera Memoria Anual de la Compañía FID Chile Seguros Generales S.A. ("FID Seguros"), la cual me honro en presidir, así también el balance y los Estados de Resultados EE.RR. correspondientes al ejercicio 2019; año en el que FID Seguros nace con la autorización de la Comisión del Mercado Financiero, concedida el pasado 19 de noviembre.

Como es fácil de desprender al observar el balance y los estados de resultados, FID Seguros inició sus operaciones el 2 de enero de 2020, por lo que, para efectos de la presente Memoria, la Compañía no registró actividad comercial.

Dado lo anterior, es importante destacar que el nacimiento de esta nueva aseguradora del ramo no vida en el mercado chileno, responde al fruto de un grupo de profesionales jóvenes emprendedores, que convencidos en sus talentos, fortalezas y apoyados en el impulso, confianza y el respaldo financiero de Fidelidade Portugal, dieron vida a esta Compañía.

Durante este tiempo, incluyendo los años 2018 y 2019, se consolidó un grupo de trabajo y un proyecto con identidad propia, para enfrentar un desafío complejo en un mercado igualmente desafiante y competitivo. Esto nos obligó a crear un modelo de negocio diferenciador en la oferta de valor para nuestros corredores y clientes.

Y así se ha construido FID Seguros... Una Compañía tecnológica como soporte de sus operaciones, orientada a sus canales de distribución que son los corredores, con la experticia y el conocimiento del mercado chileno. Todo lo anterior con un solo objetivo: Facilitar la capacidad comercial de los corredores y brindar un servicio óptimo y personalizado por parte de nuestra gente.

Quiero enfatizar este último punto. En nuestro negocio la tecnología, la automatización de procesos, la atención remota, la digitalización de estos y todos los avances que se construyen en la inteligencia de negocios, necesitan gente adecuada para su manejo. Profesionales con conocimiento del mercado, de sus necesidades y principalmente, con la capacidad de enfocar el servicio al corredor desde lo más simple a lo más complejo.

Sin embargo, a fines de 2019 se incorporaron dos variables externas que no teníamos contempladas y que han puesto el foco de atención en cómo nos adaptamos de manera dinámica a estos fenómenos. En primer lugar, me refiero al estallido social en nuestro país, que en daños a la propiedad significará una suma cuantiosa de pérdidas al mercado de seguros generales, la segunda en magnitud en la historia después del terremoto del 27 de febrero de 2010. Y, en segundo término, la Pandemia del coronavirus (COVID-19), instalada ya en todo el mundo con consecuencias económicas imprevisibles y difíciles de cuantificar para el sector.

Sin duda, estos acontecimientos marcarán nuestro andar en este 2020, pero también tenemos la convicción que una Compañía, joven, cercana, transparente, flexible, con capacidad resolutive, expertise y simplicidad, sabrá sortear con mayor agilidad las dificultades que se presenten.

Por último, quiero agradecer a Fidelidade, nuestro accionista mayoritario, el permanente apoyo y comprensión en el nacimiento de FID Seguros. A nuestros colaboradores que han sido el factor preponderante para la partida y lo seguirán siendo, y a nuestros corredores y sus clientes que, desde el 2 de enero de este año, han mostrado su compromiso y lealtad hacia la Compañía.

FID Seguros ha llegado PARA QUE LA VIDA NO SE DETENGA.

Atentamente,

Fernando Cámbara Lodigiani
Presidente del Directorio
FID Chile Seguros Generales S.A.

2.

IDENTIFICACIÓN DE LA ENTIDAD

a) Identificación básica:

FID CHILE SEGUROS GENERALES S.A.
Rol Único Tributario 77.096.952-2
Sociedad Anónima Cerrada - Especial

b) Documentos constitutivos:

Construida en Santiago, Chile, por Escritura Pública de fecha 15 de febrero de 2019, otorgada ante don Eduardo Javier Diez Morello, notario titular de la Trigésimo Cuarta Notaria de Santiago bajo el reportorio N° 3.082 del año 2019, modificada mediante escrituras públicas otorgadas ante el mismo notario de fecha 24 de junio de 2019, bajo el reportorio N° 12.340 del año 2019, y 28 de agosto de 2019, bajo el reportorio N° 17.375 del año 2019, respectivamente. Siendo autorizada su existencia mediante Resolución Exenta N° 7742 de 15 de noviembre de 2019 y certificado N° 568 de la misma fecha, ambos de la Comisión para el Mercado Financiero, debidamente inscrita el 21 de noviembre de 2019 a fojas 91190 número 44826 del Registro de Comercio de Santiago del año 2019 y publicado el certificado respectivo en el Diario Oficial con fecha 27 de noviembre de 2019.

c) Información de contacto:

Dirección: Avenida Vitacura, 2939, piso 16, oficina 1601, comuna de Las Condes, Santiago
Teléfono: 600 399 1000
Sitio web: www.fidseguros.cl
Contacto inversionistas: Ignacio Trujillo Silva, Gerente de Finanzas y Tecnología, ignacio.trujillo@fidseguros.cl , + 56 2 25873207.

3. DESCRIPCIÓN DEL ÁMBITO DE NEGOCIOS

a) Información histórica de la entidad

- El 19 de noviembre de 2019, FID Chile Seguros Generales S.A., o FID Seguros, recibió la autorización, por parte de la Comisión de Mercado Financiero (CMF), para poder operar como una compañía de seguros generales y brindar seguridad a las personas: "Para que sus vidas no se detengan";
- El 2 de enero de 2020, fue el inicio de operaciones de la compañía.

b) Sector Industrial

FID Seguros definió en 2019 como sus líneas de negocio para comenzar operando en 2020, los siguientes segmentos:

- Seguros de líneas personales;
- Seguros de pymes;
- Seguros para empresas.

Ofreciendo la comercialización de los siguientes productos:

- Seguros de Vehículos (particulares, comerciales y flotas);
- Seguros de Hogar y condominio;
- Seguros de robo y cristales;
- Seguros enfocados en diferentes tipos de negocios pyme, incluyendo ciberseguridad;
- Seguros multirriesgo;
- Seguros de transporte;
- Seguros de casco;
- Seguros de responsabilidad civil;
- Seguros de accidentes personales;
- Seguros de ingeniería.

El plan de negocios de FID Seguros viene acompañado por la experiencia de más de 200 años de historia y el respaldo internacional de Fidelidade - Companhia de Seguros, S.A, que cuenta con presencia en cuatro continentes.

La estrategia comercial para iniciar operaciones se definió en base a cuatro canales de ventas: (1) Corredores tradicionales (somos una compañía de corredores); (2) Presencia en sucursales (iniciar con cuatro sucursales con presencia en el norte, centro y sur del país); (3) Venta masiva de banca y retail; (4) y Canal corporate especializado en atender negocios de alta complejidad, que tienen uso intensivo de reaseguros facultativos.

Es importante mencionar que uno de los socios estratégicos de FID es el reasegurador Munich Re, quien participa liderando los contratos de reaseguro de la compañía.

Durante 2019, la compañía no registró ventas por lo cual no tuvo participación de mercado. Sin embargo, al mes de diciembre, en contexto general se encuentran en funcionamiento 26 empresas de seguros generales.

c) Actividades y Negocios

La compañía en 2019 no registró ventas, pues inició sus operaciones el 2 de enero de 2020.

d) Propiedades e Instalaciones

La compañía cuenta con sucursales a lo largo del país, cuyas instalaciones son arrendadas.

Ciudad	Dirección	Teléfono
Santiago	Av. Vitacura 2939 oficina 1601	+56 2 25873200
La Serena	Lo Rojas Poniente 1655	+56 2 25873240
Viña Del Mar	8 Norte 656	+56 2 25873260
Valdivia	Independencia 491	+56 2 25873250

e) Factores de Riesgo

FID Seguros, en su carácter de compañía de seguros generales, se ve expuesta a los riesgos mencionados en la NCG 325 de la CMF, para esto, la compañía cuenta con un sistema de gestión de riesgo, cumpliendo éste los estándares exigidos tanto por el regulador como por las mejores prácticas internacionales en la gestión de riesgos.

FID Seguros mantiene un área de riesgos que se encarga de realizar un seguimiento y control a los siguientes riesgos:

- Riesgo Crédito;
- Riesgo Mercado;
- Riesgo de Liquidez;
- Riesgo Técnico;
- Riesgo Operacional;
- Riesgo Legal y Regulatorio;
- Riesgo de Grupo.

La compañía cuenta con una política de gestión de riesgos que formaliza su sistema de gestión, en la que se detallan los apetitos de los riesgos recién mencionados, el tratamiento de ellos, los roles, responsabilidades de la gestión y la obligatoriedad de mantener una mejora continua del sistema de gestión de riesgo, siendo como mínimo una revisión de éste con frecuencia anual.

La compañía realiza periódicamente acciones para identificar, evaluar, mitigar y controlar los riesgos antes mencionados. Además, FID Seguros mediante su área de riesgo mantiene una observancia permanente a nuevos riesgos emergentes que puedan impactar y afectar la continuidad de negocio.

La compañía tiene un gobierno corporativo vinculante con el riesgo, de manera, que cuenta con un comité de riesgos el cual se ocupa de tomar decisiones oportunas tanto preventivas como correctivas para la mitigación de los posibles riesgos que puedan afectar a la compañía en particular.

f) Planes de Inversión

La Sociedad ha implementado un plan de inversiones que se encuentra contenido en la Política de Inversiones, aprobada en Sesión Ordinaria de Directorio, celebrada el 5 de diciembre de 2019, y que se encuentra en conformidad con lo dispuesto en la Norma de Carácter General N°152 de la Comisión para el Mercado Financiero y en el Decreto con Fuerza de Ley N° 251 de 1931. No existen inversiones relevantes asociadas a dicho plan.

4. PROPIEDAD Y ACCIONES

a) Propiedad

i. Situación de control

El controlador de FID Chile Seguros Generales S.A. es la compañía aseguradora portuguesa Fidelidade - Companhia de Seguros, S.A., quien a través de FID Chile & MT JV SpA y FID Chile SpA, que representan respectivamente el 99,99% y el 0,01% de las acciones emitidas, posee cerca del 99% de las acciones de la Sociedad. No existe un acuerdo de actuación conjunta.

Finalmente, el beneficiario final de la Sociedad, con un porcentaje de propiedad indirecto del 50,72%, es el Señor Guo Guangchang, pasaporte N° HJ2004147.

ii. Identificación de accionistas mayoritarios

No existen accionistas mayoritarios distintos del controlador.

iii. Identificación de 12 mayores accionistas

FID Chile & MT JV SpA	6.299.370	Acciones
FID Chile SpA	630	Acciones

iv. Accionistas al final del periodo: 2

v. Cambios importantes en la propiedad

No han ocurrido cambios en la propiedad de la entidad en el último año.

b) Acciones, sus características y derechos

i. Descripción de las series de acciones

La Sociedad mantiene acciones ordinarias, nominativas, de una sola serie y sin valor nominal.

ii. Política de dividendos

Salvo acuerdo diferente adoptado en la Junta respectiva por la unanimidad de las acciones emitidas, la Sociedad deberá distribuir anualmente como dividendo en dinero a sus accionistas a prorrata de sus acciones, a lo menos el treinta por ciento de las utilidades líquidas de cada ejercicio. Los dividendos se pagarán exclusivamente de las utilidades liquidadas del ejercicio, o de las retenidas, provenientes de balances aprobados por la Junta de Accionistas. No obstante lo anterior, si la Sociedad tuviera pérdidas acumuladas, las utilidades del ejercicio se destinarán primeramente a absorberlas. Si hubiere pérdidas en un ejercicio, éstas serán absorbidas con las utilidades retenidas, de haberlas. En todo caso, el Directorio podrá, bajo la responsabilidad personal de los Directores que concurran al acuerdo respectivo, distribuir dividendos provisorios durante el ejercicio con cargo a las utilidades del mismo, siempre que no hubieren pérdidas acumuladas. Los dividendos serán pagados a los accionistas inscritos en el Registro respectivo el quinto día hábil anterior a las fechas establecidas para su solución.

iii. Información estadística

(1) Dividendos

No existen dividendos provisorios o definitivos, imputables a la utilidad del ejercicio. En consideración a que la Sociedad solo inicio sus actividades en enero de 2020. Adicionalmente, no existe una estadística de los dividendos pagados por acción en los últimos tres años.

(2) Transacciones en bolsas

La Sociedad no cotiza sus acciones en ninguna bolsa de valores.

5. RESPONSABILIDAD SOCIAL Y DESARROLLO SOSTENIBLE

Sexo	al 31/12/2019
Hombres	14
Mujeres	2
Totales	16

Nacionalidad	Mujer	Hombre	Total
Chilena	1	10	11
Venezolana	0	0	0
Española	1	1	2
Portuguesa	0	2	2
Sudafricano	0	1	1
Totales	2	14	16

Rango Edad	Menores de 30	Entre 30 y 40	Entre 41 y 50	Entre 51 y 60	Entre 61 y 70	Mayor de 70	Totales
Mujeres	0	0	0	2	0	0	2
Hombres	0	5	4	1	4	0	14
Totales	0	5	4	3	4	0	16

Nota: Al 31 de diciembre de 2019, existen 57 colaboradores que mantienen relación de trabajo con 4U Holding SpA, siendo formalizada su relación laboral con FID Chile Seguros Generales S.A. con fecha 1 de enero de 2020.

6. ADMINISTRACIÓN Y PERSONAL

a) Organigrama

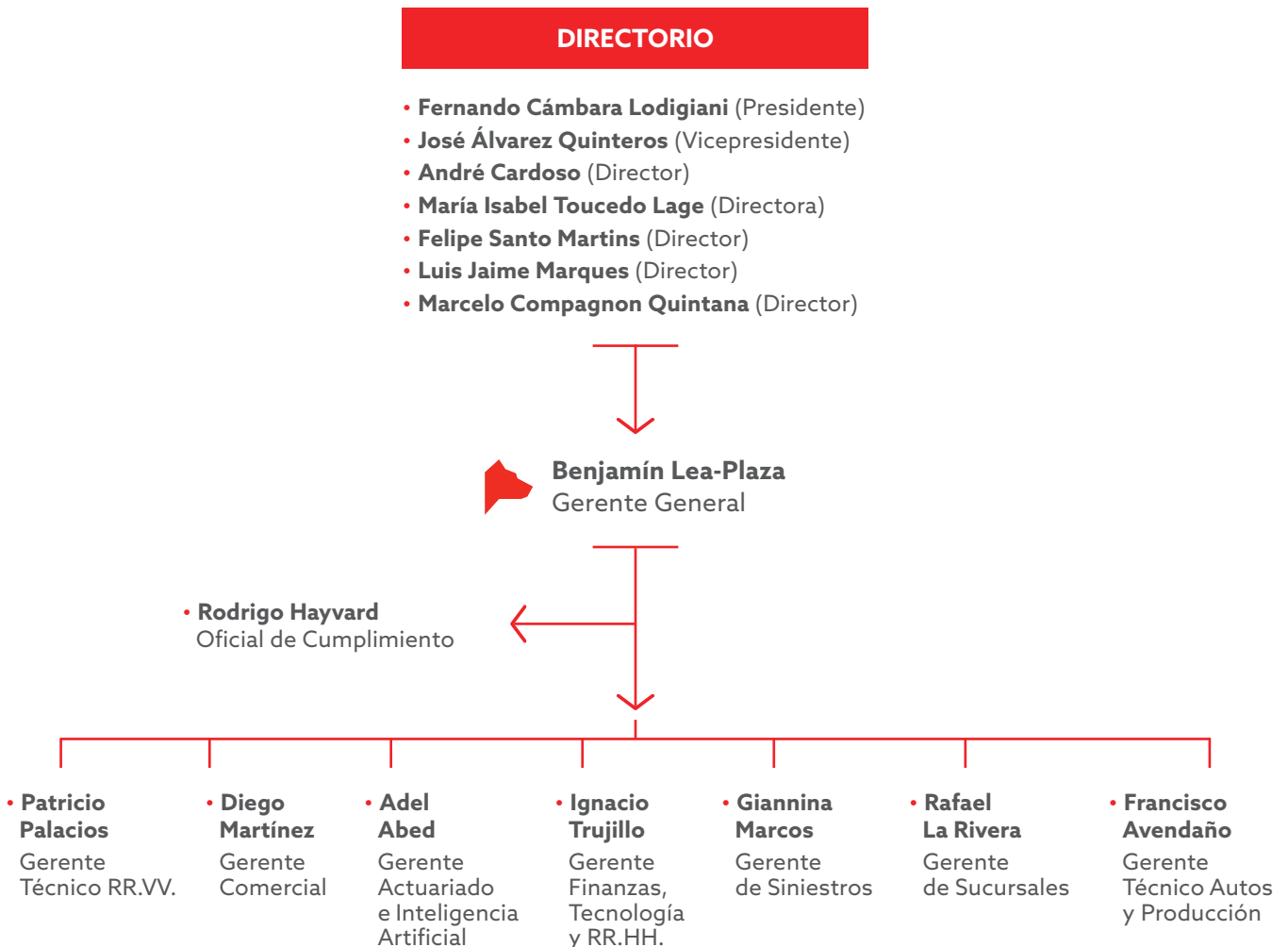

b) Directorio

El Directorio de la Sociedad está compuesto de siete miembros, que pueden o no ser accionistas.

Los directores durarán tres años en sus funciones. Se renovarán en su totalidad al final del período respectivo hasta que sean reemplazados y podrán ser reelegidos indefinidamente. En caso de vacancia de un director, el Directorio podrá nombrar un reemplazante que durará en sus funciones hasta la próxima Junta Ordinaria de Accionistas, en la cual deberá procederse a la renovación total del Directorio.

Fernando Cámbara Lodigiani		José Manuel Álvarez Quintero
RUT 5.862.380-6		Pasaporte PAH972998
Presidente		Vicepresidente
Licenciado en Ciencias Económicas		Licenciado en Economía
Elegido: 27 de noviembre de 2019		Elegido: 27 de noviembre de 2019
Dieta director (mensual): UF 190		Dieta director (mensual): UF 67
Otras remuneraciones: No hay		Otras remuneraciones: No hay

André Simões Cardoso		Luis Jaime Marques
Pasaporte P867667		Pasaporte N367592
Director		Director
Máster en Ingeniería y Gestión		Licenciado en Economía
Elegido: 27 de noviembre de 2019		Elegido: 27 de noviembre de 2019
Dieta director (mensual): UF 67		Dieta director (mensual): UF 67
Otras remuneraciones: No hay		Otras remuneraciones: No hay

María Isabel Toucedo Lage		Felipe Santos Martins
Pasaporte C679775		Pasaporte P155139
Directora		Director
Licenciada en Derecho		Administración de Negocios
Elegido: 27 de noviembre de 2019		Elegido: 27 de noviembre de 2019
Dieta director (mensual): UF 67		Dieta director (mensual): UF 67
Otras remuneraciones: No hay		Otras remuneraciones: No hay

Marcelo Compagnon Quintana	
RUT 4.684.366-5	
Director	
Ingeniero Civil Industrial	
Elegido: 27 de noviembre de 2019	
Dieta director (mensual) : UF 67	
Otras remuneraciones: No hay	

7. INFORMACIÓN SOBRE SUBSIDIARIAS Y ASOCIADAS E INVERSIONES EN OTRAS SOCIEDADES

La Sociedad no tiene subsidiarias, ni asociadas (directas e indirectas), definidas por las NIIF o IFRS.

8. INFORMACIÓN SOBRE HECHOS RELEVANTES O ESENCIALES

• Hecho Esencial de 28 de noviembre de 2019

Materia: Comunica acuerdos correspondientes al Directorio Extraordinario de la Sociedad celebrado el día 27 de noviembre de 2019.

1. De conformidad con lo dispuesto en el Artículo Segundo Transitorio de los estatutos sociales, se dio cuenta de la composición del directorio provisorio, el cual estará en funciones hasta la realización de la primera Junta Ordinaria de Accionistas

Este directorio quedará conformado como sigue:

- a) José Manuel Álvarez Quintero;
- b) André Simões Cardoso;
- c) Luis Jaime Marques;
- d) María Isabel Toucedo Lage;
- e) Filipe Santos Martins;
- f) Fernando Cámara Lodigiani;
- g) Marcelo Compagnon Quintana.

2. Se acordó designar a don Fernando Cambara Lodigiani como Presidente del directorio y a don José Manuel Álvarez Quintero como Vicepresidente.

• Hecho Esencial de fecha 5 de diciembre de 2019

Materia: Comunica acuerdos correspondientes al Directorio Ordinario de la Sociedad celebrado el día 05 de diciembre de 2019.

1. Se acordó nombrar a don Jorge Benjamín Lea-Plaza Edwards como Gerente General de la Sociedad.

2. Se acordó nombrar a las siguientes personas en calidad de Gerentes de la Sociedad:

- a) Patricio Palacios Labbé como Gerente Técnico de Ramos Varios;
- b) Adel Abed Chehab como Gerente de Actuario e Inteligencia Artificial;
- c) Francisco Avendaño Muñoz como Gerente de Vehículos Motorizados y Producción;
- d) Diego Martínez Rojas como Gerente Comercial;
- e) Ignacio Trujillo Silva como Gerente de Finanzas y Tecnología de la Información;
- f) Rafael La Rivera Sánchez como Gerente de Sucursales;
- g) Giannina Marcos Molina como Gerente de Siniestros.

3. De conformidad con lo dispuesto el inciso cuarto del Artículo 3° de la Ley N° 19.913 y la Norma de Carácter General N° 49 de la Unidad de Análisis Financiero, se acordó nombrar a don Rodrigo Hayvard Bosoni como Oficial de Cumplimiento de la Sociedad.

4. De conformidad con lo dispuesto en la Norma de Carácter General N° 314 de la CMF se acordó designar a don Ignacio Trujillo Silva y a don Rodrigo Hayvard Bosoni como Usuarios Administradores del sistema SEIL en representación de la Sociedad.

5. De conformidad con lo dispuesto en el Artículo 20 bis del Decreto con Fuerza de Ley N° 251 de 1931, la Norma de Carácter General N° 62 de la CMF y lo establecido en el Título XIV de la ley 18.045 de Mercado de Valores, se acordó contratar los servicios de International Credit Rating, Compañía Clasificadora de Riesgo Ltda y Feller Rate Clasificadora de Riesgo Limitada como clasificadoras de riesgo de la Sociedad.

6. Se aprobaron las siguientes políticas:

a) Política de Gestión de Riesgos	(v.1 de fecha 05/12/2019)
b) Política de Control Interno	(v.1 de fecha 05/12/2019)
c) Política de Gobierno Corporativo	(v.1 de fecha 05/12/2019)
d) Política de Reaseguros	(v.1 de fecha 05/12/2019)
e) Política de Inversiones	(v.1 de fecha 05/12/2019)
f) Política de Seguridad de la	(v.1 de fecha 05/12/2019)
g) Política de Continuidad de Negocios	(v.1 de fecha 05/12/2019)
h) Código de Conducta y Ética	(v.1 de fecha 05/12/2019)
i) Política de Habitualidad	(v.1 de fecha 05/12/2019)

Todas las políticas anteriores estarán disponibles en conformidad con la normativa aplicable y en el caso de la Política de Habitualidad, esta se encontrará a disposición de los accionistas y terceros en las oficinas sociales y en el sitio web de la Sociedad cuya dirección es **www.fidseguros.cl**.

7. De conformidad con lo dispuesto en el Artículo Tercero Transitorio de los estatutos sociales, se dio cuenta de la designación como auditores externos independientes de la Sociedad a los señores EY Auditorias y Asesorías SpA a fin de que examinen la contabilidad, balance y estados financieros de la misma hasta la primera Junta Ordinaria de Accionistas.

8. Se acordó el ingreso de la Sociedad a la Asociación de Aseguradores de Chile A.G. ("AACH") lo que implica la adhesión voluntaria a las normas del Código de Autorregulación y del Compendio de Buenas Prácticas Corporativas y de Mercado de las Compañías de Seguros, obligándose a cumplirlas debidamente, y adherir y someterse a la jurisdicción del Defensor del Asegurado contemplado los estatutos de la AACH.

En forma adicional, cumpla asimismo con informar a esta Comisión el hecho que la Sociedad ha realizado la iniciación de actividades ante el Servicio de Impuestos Internos, otorgándosele el Rol Único Tributario número 77.096.952-2.

9. SÍNTESIS DE COMENTARIOS Y PROPOSICIONES DE ACCIONISTAS Y DEL COMITÉ DE DIRECTORES

No existen comentarios y proposiciones, relativos a la marcha de los negocios sociales, formuladas por accionistas y el comité de directores, en su caso, de acuerdo con lo prescrito en el inciso 3° del artículo 74° de la Ley N°18.046.

10. INFORMES FINANCIEROS

FID CHILE COMPAÑÍA DE SEGUROS GENERALES S.A.

Estados financieros preparados de acuerdo con Normas contables dispuestas por la Comisión para el Mercado Financiero

Período terminado al 31 de diciembre del 2019

CONTENIDO

- ESTADOS DE SITUACIÓN FINANCIERA
- ESTADOS DE RESULTADOS INTEGRALES
- ESTADOS DE CAMBIOS EN EL PATRIMONIO
- ESTADOS DE FLUJOS DE EFECTIVO
- NOTAS A LOS ESTADOS FINANCIEROS

\$: Pesos chilenos

M\$: Miles de pesos chilenos

ESTADOS DE SITUACIÓN FINANCIERA AL 31 DE DICIEMBRE 2019

ESTADOS DE SITUACIÓN FINANCIERA		31.12.2019 / M\$
5.10.00.00	TOTAL ACTIVO	6.339.275
5.11.00.00	TOTAL INVERSIONES FINANCIERAS	6.327.933
5.11.10.00	Efectivo y Efectivo Equivalente	6.327.933
5.11.20.00	Activos Financieros a Valor Razonable	-
5.11.30.00	Activos Financieros a Costo Amortizado	-
5.12.00.00	TOTAL INVERSIONES INMOBILIARIAS	-
5.12.30.00	Propiedades, Muebles y Equipo de Uso Propio	-
5.12.31.00	Propiedades de Uso Propio	-
5.12.32.00	Muebles y Equipos de Uso Propio	-
5.14.00.00	TOTAL CUENTAS DE SEGUROS	-
5.14.10.00	Cuentas por Cobrar de Seguros	-
5.14.11.00	Cuentas por Cobrar Asegurados	-
5.14.12.00	Deudores por Operaciones de Reaseguro	-
5.14.12.10	Siniestros por Cobrar a Reaseguradores	-
5.14.12.20	Primas por Cobrar Reaseguro Aceptado	-
5.14.13.00	Deudores por Operaciones de Coaseguro	-
5.14.13.10	Primas por Cobrar por Operaciones de Coaseguro	-
5.14.13.20	Siniestros por Cobrar por Operaciones de Coaseguro	-
5.14.20.00	Participación del Reaseguro en las Reservas Técnicas	-
5.14.21.00	Participación del Reaseguro en la Reserva Riesgos en Curso	-
5.14.25.00	Participación del Reaseguro en la Reserva Siniestros	-
5.14.27.00	Participación del Reaseguro en la Reserva de Insuficiencia de Primas	-
5.15.00.00	OTROS ACTIVOS	11.342
5.15.10.00	Intangibles	-
5.15.12.00	Activos Intangibles Distintos a Goodwill	-
5.15.20.00	Impuestos por Cobrar	11.342
5.15.21.00	Cuenta por Cobrar por Impuesto Corriente	4.305
5.15.22.00	Activo por Impuestos Diferidos	7.037
5.15.30.00	Otros Activos	-
5.15.31.00	Deudas del Personal	-
5.15.32.00	Cuentas por Cobrar Intermediarios	-
5.15.33.00	Deudores Relacionados	-
5.15.34.00	Gastos Anticipados	-
5.15.35.00	Otros Activos	-

ESTADOS DE SITUACIÓN FINANCIERA AL 31 DE DICIEMBRE 2019

ESTADOS DE SITUACIÓN FINANCIERA		31.12.2019 / M\$
5.20.00.00	TOTAL PASIVO Y PATRIMONIO	6.339.275
5.21.00.00	TOTAL PASIVO	58.302
5.21.10.00	PASIVOS FINANCIEROS	-
5.21.30.00	TOTAL CUENTAS DE SEGUROS	-
5.21.31.00	Reservas Técnicas	-
5.21.31.10	Reserva Riesgos en Curso	-
5.21.31.60	Reserva Siniestros	-
5.21.31.70	Reserva Catastrófica de Terremoto	-
5.21.31.80	Reserva Insuficiencia de Prima	-
5.21.32.00	Deudas por Operaciones de Seguro	-
5.21.32.10	Deudas con asegurados	-
5.21.32.20	Deudas por Operaciones Reaseguro	-
5.21.32.30	Deudas por Operaciones por Coaseguro	-
5.21.32.31	Primas por Pagar por Operaciones de Coaseguro	-
5.21.32.40	Ingresos anticipados por operaciones de seguros	-
5.21.40.00	OTROS PASIVOS	58.302
5.21.41.00	Provisiones	-
5.21.42.00	Otros Pasivos	58.302
5.21.42.10	Impuestos por Pagar	-
5.21.42.11	Cuenta por Pagar por Impuesto Corriente	-
5.21.42.12	Pasivo por Impuesto Diferido	-
5.21.42.20	Deudas con Relacionados	-
5.21.42.30	Deudas con Intermediarios	-
5.21.42.40	Deudas con el Personal	-
5.21.42.50	Ingresos Anticipados	-
5.21.42.60	Otros Pasivos No Financieros	58.302
5.22.00.00	TOTAL PATRIMONIO	6.280.974
5.22.10.00	Capital Pagado	6.300.000
5.22.20.00	Reservas	-
5.22.30.00	RESULTADOS ACUMULADOS	(19.026)
5.22.31.00	Resultados Acumulados Períodos Anteriores	-
5.22.32.00	Resultado del Ejercicio	(19.026)
5.22.33.00	(Dividendos)	-
5.22.40.00	Otros Ajustes	-

ESTADO DE RESULTADOS INTEGRALES

Por el período comprendido entre el 15 de noviembre al 31 de diciembre de 2019

ESTADOS DE RESULTADOS INTEGRAL		31.12.2019 / M\$
5.31.10.00	MARGEN DE CONTRIBUCIÓN	-
5.31.11.00	Prima Retenida	-
5.31.11.10	Prima Directa	-
5.31.11.20	Prima Aceptada	-
5.31.11.30	Prima Cedida	-
5.31.12.00	Variación de Reservas Técnicas	-
5.31.12.10	Variación Reserva de Riesgos en Curso	-
5.31.12.50	Variación Reserva Insuficiencia de Prima	-
5.31.12.60	Variación Otras Reservas Técnicas	-
5.31.13.00	Costo de Siniestros	-
5.31.13.10	Siniestros Directos	-
5.31.13.20	Siniestros Cedidos	-
5.31.13.30	Siniestros Aceptados	-
5.31.15.00	Resultado de Intermediación	-
5.31.15.20	Comisión Corredores y Retribución Asesores Previsionales	-
5.31.15.30	Comisiones de Reaseguro Aceptado	-
5.31.15.40	Comisiones de Reaseguro Cedido	-
5.31.16.00	Gastos por Reaseguro No Proporcional	-
5.31.18.00	Deterioro de Seguros	-
5.31.20.00	COSTOS DE ADMINISTRACIÓN	53.997
5.31.21.00	Remuneraciones	-
5.31.22.00	Otros	53.997
5.31.30.00	RESULTADO DE INVERSIONES	-
5.31.31.00	Resultado Neto Inversiones Realizadas	-
5.31.31.20	Inversiones Financieras	-
5.31.32.00	Resultado Neto Inversiones No Realizadas	-
5.31.32.10	Inversiones inmobiliarias	-
5.31.32.20	Inversiones Financieras	-
5.31.33.00	Resultado Neto Inversiones Devengadas	-
5.31.33.20	Inversiones Financieras	-
5.31.33.20	Depreciación	-
5.31.33.40	Gastos de gestión	-
5.31.40.00	RESULTADO TÉCNICO DE SEGUROS	(53.997)
5.31.50.00	OTROS INGRESOS Y EGRESOS	27.933
5.31.51.00	Otros Ingresos	27.933
5.31.52.00	Otros Gastos	-
5.31.61.00	Diferencia de Cambio	-
5.31.62.00	Utilidad (Pérdida) por Unidades Reajustables	-
5.31.70.00	Resultado de Operaciones Continuas Antes de Impuesto Renta	(26.064)
5.31.90.00	Impuesto Renta	(7.037)
5.31.00.00	TOTAL RESULTADO DEL PERIODO	(19.026)
ESTADO OTROS RESULTADOS INTEGRALES		
5.32.10.00	Resultado en la Evaluación Propiedades, Muebles y Equipos	-
5.32.20.00	Resultado en Activos Financieros	-
5.32.50.00	Impuesto Diferido	-
5.32.00.00	TOTAL OTROS RESULTADOS INTEGRALES	-
5.30.00.00	TOTAL ESTADO DE RESULTADOS INTEGRAL	(19.026)

Las notas adjuntas forman parte integral de estos estados financieros.

ESTADO DE CAMBIOS EN EL PATRIMONIO
Por el período comprendido entre el 15 de noviembre al 31 de diciembre de 2019

	Capital Pagado M\$	Otras Reservas M\$	Resultados Acumulados M\$	Resultado M\$	Otros Resultados con Ajuste en Patrimonio M\$	TOTAL M\$
ESTADOS DE CAMBIOS EN EL PATRIMONIO						
8.11.00.00	-	-	-	-	-	-
Patrimonio inicial antes de ajustes (15/11/2019)						
8.12.00.00	-	-	-	-	-	-
Ajustes de Periodos Anteriores						
8.10.00.00	-	-	-	-	-	-
Patrimonio al inicio del periodo						
8.20.00.00	-	-	-	(19.026)	-	(19.026)
Resultado integral						
8.21.00.00	-	-	-	(19.026)	-	(19.026)
Resultado del periodo						
8.22.00.00	-	-	-	-	-	-
Total de Ingresos (Gastos) con Abono (Cargo) a Patrimonio						
8.23.00.00	-	-	-	-	-	-
Impuesto Diferido						
8.30.00.00	-	-	-	-	-	-
Transferencias a Resultados Acumulados						
8.40.00.00	6.300.000	-	-	-	-	-
Operaciones con los Accionistas						
8.41.00.00	6.300.000	-	-	-	-	-
Aumentos (Disminución) de Capital						
8.42.00.00	-	-	-	-	-	-
(-) Distribución de Dividendos						
8.43.00.00	-	-	-	-	-	-
Otras Operaciones con los Accionistas						
8.50.00.00	-	-	-	-	-	-
Reservas						
8.70.00.00	-	-	-	-	-	-
Transferencia de Patrimonio a Resultado						
8.80.00.00	6.300.000	-	-	(19.026)	-	6.280.974
SALDO PATRIMONIO 31.12.2019						

ESTADO DE FLUJOS DE EFECTIVO

Por el período comprendido entre el 15 de noviembre al 31 de diciembre de 2019

ESTADO DE FLUJOS DE EFECTIVO		31.12.2019 / M\$
FLUJO DE EFECTIVO DE LAS ACTIVIDADES DE LA OPERACIÓN		-
INGRESOS DE LAS ACTIVIDADES DE LA OPERACIÓN		-
7.31.11.00	Ingreso por prima de seguro y coaseguro	-
7.31.12.00	Ingreso por prima reaseguro aceptado	-
7.31.14.00	Ingreso por rentas y siniestros reasegurados	-
7.31.15.00	Ingreso por comisiones reaseguro cedido	-
7.31.16.00	Ingreso por activos financieros a valor razonable	-
7.31.17.00	Ingreso por activos financieros a costo amortizado	-
7.31.18.00	Gasto por impuestos	-
7.31.19.00	Gasto de administración	-
7.31.20.00	Otros egresos de la actividad aseguradora	-
7.31.00.00	Total ingresos de efectivo de la actividad aseguradora	-
EGRESOS DE LAS ACTIVIDADES DE LA OPERACIÓN		-
7.32.11.00	Egreso por prestaciones seguro directo y coaseguro	-
7.32.12.00	Pago de rentas y siniestros	-
7.32.13.00	Egreso por comisiones seguro directo	-
7.32.14.00	Egreso por comisiones reaseguro aceptado	-
7.32.15.00	Egreso por activos financieros a valor razonable	-
7.32.16.00	Egreso por activos financieros a costo amortizado	-
7.32.17.00	Egreso por activos inmobiliarios	-
7.32.18.00	Gasto por impuestos	-
7.32.19.00	Gasto de administración	-
7.32.20.00	Otros egresos de la actividad aseguradora	-
7.32.00.00	Total egresos de efectivo de la actividad aseguradora	-
7.30.00.00	Total flujo de efectivo neto de actividades de la operación	-
FLUJO DE EFECTIVO DE LAS ACTIVIDADES DE INVERSIÓN		-
INGRESOS DE ACTIVIDADES DE INVERSIÓN		-
7.41.11.00	Ingresos por propiedades, muebles y equipos	-
7.41.12.00	Ingresos por propiedades de inversión	-
7.41.13.00	Ingresos por activos intangibles	-
7.41.14.00	Ingresos por activos mantenidos para la venta	-
7.41.15.00	Ingresos por participaciones en entidades del grupo y filiales	-
7.41.16.00	Otros ingresos relacionados con actividades de inversión	-
7.41.00.00	Total ingresos de efectivo de las actividades de inversión	-

ESTADO DE FLUJOS DE EFECTIVO

Por el período comprendido entre el 15 de noviembre al 31 de diciembre de 2019

ESTADO DE FLUJOS DE EFECTIVO		31.12.2019 / M\$
FLUJO DE EFECTIVO DE LAS ACTIVIDADES DE FINANCIAMIENTO		-
FLUJO DE EFECTIVO DE LAS ACTIVIDADES DE FINANCIAMIENTO		-
7.51.11.00	Ingresos por emisión de instrumentos de patrimonio	-
7.51.12.00	Ingresos por préstamos a relacionados	-
7.51.13.00	Ingresos por préstamos bancarios	-
7.51.14.00	Aumentos de capital	6.300.000
7.51.15.00	Otros ingresos relacionados con actividades de financiamiento	27.933
7.51.00.00	Total ingresos de efectivo de las actividades de financiamiento	6.327.933
EGRESOS DE ACTIVIDADES DE FINANCIAMIENTO		-
7.52.11.00	Dividendos a los accionistas	-
7.52.12.00	Intereses pagados	-
7.52.13.00	Disminución de capital	-
7.52.14.00	Egresos por préstamos con relacionados	-
7.52.15.00	Otros egresos relacionados con actividades de financiamiento	-
7.52.00.00	Total egresos de efectivo de las actividades de financiamiento	-
7.50.00.00	Total flujo de efectivo neto de actividades de financiamiento	6.327.933
7.60.00.00	Efecto de las variaciones de los tipos de cambio	-
7.70.00.00	Total aumento /disminución de efectivo y equivalentes	6.327.933
7.71.00.00	Efectivo y equivalentes al inicio del periodo	-
7.72.00.00	Efectivo y equivalentes al final del periodo	6.327.933
COMPONENTES DEL EFECTIVO Y EQUIVALENTE AL FINAL DEL PERIODO		6.327.933
Caja		-
Bancos		6.327.933
Efectivo y Efectivo Equivalente		-

NOTAS A LOS ESTADOS FINANCIEROS

ÍNDICE DE NOTAS	
1. Entidad que reporta	
2. Bases de preparación	
3. Políticas contables	
4. Políticas contables significativas	
6. Administración de riesgo	
7. Efectivo y equivalentes al efectivo	
8. Activos financieros a valor razonable	
8.1. Inversiones a valor razonable	
8.2. Derivados de cobertura e inversión	
8.2.1 Estrategia en el uso de derivados	
8.2.2 Posición en contratos de derivados	
8.2.3 Posición en contratos de derivados (futuros)	
8.2.4 Operaciones de venta corta	
8.2.5 Contrato de opciones	
8.2.6 Contrato de forward	
8.2.7 Contratos de futuros	
8.2.8 Contratos swap	
8.2.9 Contratos de cobertura de riesgo de crédito (CDS)	
9. Otras notas de inversiones financieras	
9.1. Evolución deterioro de inversiones	
10. Préstamos	
10.1. Composición de préstamos	
10.2. Evolución del deterioro	
11. Inversiones seguros con cuenta única de inversión (CUI)	
12. Participaciones en identidades del grupo	
12.1. Participación en empresas subsidiarias (filiales)	
12.2. Participación en empresas asociadas (coligadas)	
12.3. Cambios en inversiones en empresas relacionadas	
13. Otras notas de inversiones financieras	
13.1. Movimiento de la cartera de inversiones	
13.5. Cartera de inversiones	
14. Inversiones inmobiliarias	
14.1. Propiedades de inversión	
14.2. Cuenta por cobrar leasing	
14.3. Propiedades de uso propio	
15. Activos no corrientes mantenidos para la venta	
16. Det. asegurados	
16.1. Saldos adeudados por asegurados	
16.2. Deudores por primas por vencimiento	
16.3. Evolución del deterioro asegurados de acuerdo a circular N°1499, de la CMF y sus posteriores modificaciones.	

NOTAS A LOS ESTADOS FINANCIEROS

ÍNDICE DE NOTAS	
17. Deterioros asegurados	
17.1	Saldo adeudado por reaseguro
17.2	Evolución del deterioro por reaseguro
17.3	Siniestros por cobrar reaseguradores
17.4	Siniestros por cobrar reaseguradores
17.5	Participación del reasegurador en la reserva de riesgo en curso
18. Deudores por operaciones por coaseguro	
18.1.	Saldo adeudado por cobrar de reaseguro
18.2.	Evolución del deterioro por coaseguro
19. Participación del reaseguro en las reservas técnicas (activo) y reservas técnicas (pasivos)	
20. Intangibles	
20.1	Goodwill
20.2	Activos intangibles distintos de goodwill
21. Impuestos por cobrar	
21.1.	Cuentas por cobrar impuestos corrientes
21.2.	Activo por impuestos diferidos
21.2.1.	Impuestos diferidos en patrimonio
21.2.2.	Impuestos diferidos en resultado
22. Otros activos	
22.1	Deudas del personal
22.2.	Cuentas por cobrar intermediarios
22.3.	Gastos anticipados
22.4.	Otros activos
23. Pasivos Financieros	
23.1.	Obligaciones por leasing
23.2	Pasivos financieros a costo amortizado
23.2.1	Deudas con entidades financieras
23.2.2	Otros pasivos financieros a costo amortizado
23.2.3	Impagos y otros incumplimientos
24. Pasivos no corrientes mantenidos para la venta	
25. Reservas técnicas	
25.1.	Reservas para seguros generales
25.1.1.	Reservas de riesgo en curso
25.1.2.	Reserva de siniestros
25.1.3.	Reserva insuficiencia de primas
25.1.4.	Otras reservas técnicas
25.5.	SOAP
26. Deudas por operaciones de seguro	
26.1.	Deudas con asegurados
26.2.	Deudas por operaciones de reaseguro
26.3.	Deudas por operaciones de reaseguro extranjero
26.4.	Deudas por operaciones de coaseguro

NOTAS A LOS ESTADOS FINANCIEROS

ÍNDICE DE NOTAS	
27.	Provisiones
28.	Otros pasivos
28.1.	Impuestos por pagar
28.1.1	Cuentas por pagar por impuestos corrientes
28.1.2	Pasivo por impuesto diferido
28.3.	Deudas con intermediarios
28.4.	Deudas con el personal
28.5.	Ingresos anticipados
28.6.	Otros pasivos no financieros
29.	Patrimonio
29.1.	Capital pagado
29.2.	Distribución de dividendos
29.3.	Otras reservas patrimoniales
30.	Reaseguradores y corredores de reaseguros vigentes
31.	Variación de reservas técnicas
32.	Costo de siniestros
33.	Costo de administración
34.	Deterioro de seguros
35.	Resultado de inversiones
36.	Otros ingresos
37.	Otros egresos
38.	Diferencia de cambio y unidades reajustables
39.	Utilidad (pérdida) por operaciones discontinuas y disponibles para la venta
40.	Impuesto a la renta
40.1.	Resultado por impuestos
40.2.	Reconciliación de la tasa de impuesto efectiva
41.	Estado de flujos de efectivo
42.	Contingencias
42.1.	Contingencias y compromisos
42.2.	Sanciones
43.	Hechos posteriores
44.	Moneda extranjera y unidades reajustables
45.	Cuadro de ventas por regiones (seguros generales)
46.	Margen de Solvencia
46.1.	Primas y factor de reaseguro
46.2.	Siniestros últimos 3 años
46.3.	Resumen
47.	Cumplimiento Circular 794 (Seguros Generales)
47.1.	Cuadro de determinación de crédito a asegurados
47.2.	Cuadro de determinación de prima no devengada
47.3.	Cuadro prima por cobrar reasegurados

NOTAS A LOS ESTADOS FINANCIEROS

ÍNDICE DE NOTAS**48. Solvencia**

- 48.1. Cumplimiento régimen de inversiones y endeudamiento
- 48.2. Obligación de invertir
- 48.3. Activos no efectivos
- 48.4. Inventario de inversiones

49. Saldos y transacciones con partes relacionadas

- 49.1. Saldos por cobrar a entidades relacionadas
- 49.2. Saldos por pagar a entidades relacionadas
- 49.3. Transacciones con partes relacionadas

NOTAS SEGUROS GENERALES

(1) Entidad que Reporta

FID Chile Compañía de Seguros Generales S.A. (la Compañía), RUT 77.096.952-2 es una sociedad anónima cerrada, constituida por escritura pública de fecha 15 de febrero de 2019 con domicilio en Chile, y aprobada por la Comisión para el Mercado Financiero mediante resolución N°7742 del 15 de noviembre de 2019. El objeto de la Sociedad es principalmente asegurar a base de primas, las operaciones de seguros y contratar reaseguros de los riesgos comprendidos dentro del primer grupo (seguros generales) a que se refiere el artículo octavo del Decreto con Fuerza de Ley 251 de fecha 20 de mayo de 1931, o de las disposiciones legales o reglamentarias posteriores que pudieran sustituirlo o modificarlo.

El domicilio social y las oficinas principales de la Compañía se encuentran en Santiago de Chile, en Avenida Vitacura N° 2939, Piso 16, Las Condes.

FID Chile Compañía de Seguros Generales S.A. es una sociedad anónima cerrada, controlada por el Grupo Fidelidade con un 99% de la propiedad. Fidelidade es una de las mayores aseguradoras en Portugal, tanto en Vida como en Generales.

Los principales accionistas de la Compañía son:

Nombre accionista	RUT accionista	Tipo de persona	Nacionalidad	Porcentaje de la Propiedad	Acciones Pagadas
FID Chile & MT JV SpA.	76.975.729-5	Jurídica	Chilena	99,99%	6.299.370
FID Chile SpA.	76.945.419-5	Jurídica	Chilena	0,01%	630

Clasificadores de Riesgo

La estimación de clasificación de las obligaciones de la Compañía fue realizada por:

Nombre Clasificadora	RUT Clasificadora	N° de Registro
Feller & Rate Clasificadora de Riesgo Ltda.	79.844.680-0	9
International Credit Rating Compañía Clasificadora de Riesgo Limitada.	76.188.980-K	4

La clasificación de las obligaciones de la Compañía es la siguiente:

Clasificadora	Fecha	Calificación Obligaciones de Seguros
Feller & Rate Clasificadora de Riesgo Ltda.	06-01-2020	Ei
International Credit Rating Compañía Clasificadora de Riesgo Limitada.	16-01-2020	Ei

Los estados financieros de la Compañía son auditados por EY Servicios profesionales de auditoría y asesorías SpA., que se encuentra inscrito en el Registro de Auditores de la Comisión para el Mercado Financiero con el N°3.

(2) Bases de Preparación

(a) Declaración de Cumplimiento

Los presentes estados financieros al 31 de Diciembre de 2019 han sido preparados de acuerdo con las normas e instrucciones específicas impartidas por la Comisión para el Mercado Financiero (CMF, antes Superintendencia de Valores y Seguros) en los casos que corresponda, en conformidad con lo establecido en la Circular N° 2.022 emitida por la CMF el 17 de mayo de 2011 y posteriores modificaciones y con las Normas Internacionales de Información Financiera (NIIF) emitidas por el International Accounting Standards Board (IASB), primando las de la Comisión para el Mercado Financiero sobre NIIF en caso de existir discrepancias. Los presentes estados financieros al 31 de Diciembre de 2019, no incluyen información comparativa en notas sobre los activos, pasivos y estados de resultados de acuerdo con normas impartidas por la Comisión para el Mercado Financiero.

Los estados financieros fueron aprobados para su emisión por el Directorio en sesión celebrada el 28 de febrero 2020.

(b) Período Contable

Los presentes estados financieros comprenden el estado de situación financiera de la Compañía al 31 de diciembre de 2019; los estados de resultados integrales, los estados de cambios en el patrimonio y flujos de efectivo, para el periodo comprendido entre el 15 de noviembre (fecha de autorización de existencia) y el 31 de diciembre de 2019.

(c) Bases de Medición

Los estados financieros han sido preparados sobre la base del costo amortizado.

(d) Moneda Funcional y de Presentación

Los estados financieros se presentan en pesos chilenos, que es la moneda funcional y de presentación de la Compañía. Toda la información presentada en pesos chilenos ha sido redondeada a la unidad de mil más cercana (M\$) excepto cuando se indica de otra manera.

(e) Nuevas normas e interpretaciones para fechas futuras

- (i) Normas adoptadas con anticipación por la Compañía
- (ii) Normas, modificaciones e interpretaciones a las normas existentes que no han entrado en vigencia, y que la Compañía no ha adoptado con anticipación:

(2) Bases de Preparación, Continuación

NORMAS E INTERPRETACIONES	Obligatoria para ejercicios iniciados a partir de
<p>IFRS 3 Combinaciones de Negocios - intereses previamente mantenidos en una operación conjunta</p> <p>Las enmiendas aclaran que, cuando una entidad obtiene el control de una entidad que es una operación conjunta, aplica los requerimientos para una combinación de negocios por etapas, incluyendo los intereses previamente mantenidos sobre los activos y pasivos de una operación conjunta presentada al valor razonable. Las enmiendas deben aplicarse a las combinaciones de negocios realizadas posteriormente al 1 enero de 2019. Se permite su aplicación anticipada.</p>	1 de enero de 2019
<p>IFRS 9 Instrumentos financieros - pagos con compensación negativa</p> <p>Bajo IFRS 9 un instrumento de deuda se puede medir al costo amortizado o a valor razonable a través de otro resultado integral, siempre que los flujos de efectivo contractuales sean únicamente pagos de principal e intereses sobre el capital principal pendiente y el instrumento se lleva a cabo dentro del modelo de negocio para esa clasificación. Las enmiendas a la IFRS 9 pretenden aclarar que un activo financiero cumple el criterio de "solo pagos de principal más intereses" independientemente del evento o circunstancia que causa la terminación anticipada del contrato o de qué parte paga o recibe la compensación razonable por la terminación anticipada del contrato. Las enmiendas a IFRS 9 deberán aplicarse cuando el prepago se aproxima a los montos no pagados de capital e intereses de tal forma que refleja el cambio en tasa de interés de referencia. Esto implica que los prepagos al valor razonable o por un monto que incluye el valor razonable del costo de un instrumento de cobertura asociado, normalmente satisfará el criterio solo pagos de principal más intereses solo si otros elementos del cambio en el valor justo, como los efectos del riesgo de crédito o la liquidez, no son representativos.</p>	1 de enero de 2019
<p>IFRS 11 Acuerdos Conjuntos - intereses previamente mantenidos en una operación conjunta</p> <p>La enmienda afecta a los acuerdos conjuntos sobre intereses previamente mantenidos en una operación conjunta. Una parte que participa, pero no tiene el control conjunto de una operación conjunta podría obtener control si la actividad de la operación conjunta constituye un negocio tal como lo define IFRS 3. Las enmiendas aclaran que los intereses previamente mantenidos en esa operación conjunta no se vuelven a medir al momento de la operación.</p>	1 de enero de 2019
<p>IAS 12 Impuestos a las Ganancias - consecuencias fiscales de pagos relacionados con instrumentos financieros clasificados como patrimonio</p> <p>Las enmiendas aclaran que el impuesto a las ganancias de los dividendos generados por instrumentos financieros clasificados como patrimonio está vinculadas más directamente a transacciones pasadas o eventos que generaron ganancias distribuibles que a distribuciones a los accionistas. Por lo tanto, una entidad reconoce el impuesto a las ganancias a los dividendos en resultados, otro resultado integral o patrimonio según donde la entidad originalmente reconoció esas transacciones o eventos pasados.</p>	1 de enero de 2019

<p>IAS 23 Costo por Préstamos – costos de préstamos elegibles para ser capitalizados Las enmiendas aclaran que una entidad trata como un préstamo general cualquier endeudamiento originalmente hecho para desarrollar un activo calificado cuando sustancialmente todas las actividades necesarias para culminar ese activo para su uso o venta están completas.</p>	1 de enero de 2019
<p>IAS 28 Inversiones en Asociadas – inversiones a largo plazo en asociadas o negocios conjuntos Las enmiendas aclaran que una entidad aplica a IFRS 9 Instrumentos Financieros para inversiones a largo plazo en asociadas o negocios conjuntos para aquellas inversiones que no apliquen el método de la participación patrimonial pero que, en sustancia, forma parte de la inversión neta en la asociada o negocio conjunto. Esta aclaración es relevante porque implica que el modelo de pérdida de crédito esperado, descrito en la IFRS 9, se aplica a estos intereses a largo plazo.</p>	1 de enero de 2019
<p>IAS 19 Beneficios a los Empleados – Modificación, reducción o liquidación del plan Las enmiendas a IAS 19 abordan la contabilización cuando se produce una modificación, reducción o liquidación del plan durante un período de reporte.</p> <p>Las enmiendas especifican que cuando una modificación, reducción o liquidación de un plan se produce durante el período de reporte anual, la entidad debe:</p> <ul style="list-style-type: none"> • Determine el costo actual de servicios por el resto del período posterior a • (2) Bases de Preparación, Continuación la modificación, reducción o liquidación del plan, utilizando los supuestos actuariales usados para medir nuevamente el pasivo (activo) por beneficios definidos, neto, reflejando los beneficios ofrecidos bajo el plan y los activos del plan después de ese evento. • Determinar el interés neto por el resto del período después de la modificación, reducción o liquidación del plan utilizando: el pasivo (activo), neto por beneficios definidos que refleje los beneficios ofrecidos bajo el plan y los activos del plan después de ese evento; y la tasa de descuento utilizada para medir nuevamente el pasivo (activo) neto por beneficios definidos. 	1 de enero de 2019

(f) Hipótesis de negocio en marcha

Los Estados Financieros de FID Chile Seguros Generales S.A. han sido preparados bajo la hipótesis de negocio en marcha, lo que considera que la Compañía presenta las condiciones necesarias para el desarrollo óptimo de sus operaciones y sus proyecciones de estabilidad financiera, lo que a juicio de la Administración determina su capacidad de continuar como negocio en marcha, según lo establecen las normas contables bajo las cuales se emiten estos Estados financieros.

(3) Políticas Contables

Las políticas contables establecidas más adelante han sido aplicadas consistentemente a todos los períodos presentados en estos estados financieros iniciales bajo NIIF al 1 de enero de 2012, para propósitos de transición a las NIIF a menos que se indique lo contrario.

(01) Base de Consolidación

La compañía al 31 de diciembre de 2019, no presenta Estados Financieros Consolidados, dado que no posee filiales, ni participaciones en entidades controladas.

(3) Políticas Contables , Continuación

(02) Diferencias de Cambio

Las transacciones en moneda extranjera son convertidas al peso chileno (la moneda funcional de la Compañía) en las fechas de las transacciones. Los activos y pasivos no monetarios denominados en monedas extranjeras que son valorizados al valor razonable, son reconvertidos a la moneda funcional a la tasa de cambio a la fecha en que se determinó el valor razonable. Las partidas no monetarias que son valorizadas al costo histórico en una moneda extranjera se convierten a la tasa de cambio de la fecha de la transacción.

Al cierre de los estados financieros no existen diferencias de cambio.

Concepto	31.12.2019
	CLP
UF	28.309,94
USD	748,74

(03) Combinación de Negocios

A la fecha de cierre de los presentes EEFF no se han realizado transacciones de este tipo.

(04) Efectivo y efectivo equivalente

Se incluye en este rubro activos financieros de liquidez inmediata, se compone de los saldos en cuentas corrientes bancarias.

(05) Inversiones Financieras

La Compañía no cuenta con inversiones financieras al cierre del período 31 de diciembre 2019.

(06) Operaciones de cobertura

Al 31 de diciembre de 2019, la Compañía no presenta operaciones asociadas ni ha realizado operaciones de cobertura.

(07) Inversiones seguros cuenta única de inversión (CUI)

No aplica (para derivados implícitos en contratos de seguros: En caso de existir derivados implícitos se deben valorar separadamente del contrato de seguro principal, Contratos de seguros adquiridos en combinación de negocios o cesiones de cartera: Los contratos de seguros adquiridos en combinaciones de negocios o cesiones de cartera son valorados de acuerdo a la norma de Carácter General N°306 para seguros no previsionales y N°318 para rentas previsionales y rentas privadas, para compañías del segundo grupo).

(08) Deterioro de activos

La Compañía al 31 de diciembre de 2019, no presenta deterioro de activos.

(09) Inversiones inmobiliarias

Al 31 de diciembre de 2019, la compañía no registra inversiones inmobiliarias.

(3) Políticas Contables , Continuación

(10) Intangibles

Al 31 de diciembre de 2019, la compañía no presenta cuentas de intangibles.

(11) Activos no corrientes mantenidos para la venta

Al 31 de diciembre de 2019, la compañía no presenta Activos no corrientes mantenidos para la venta.

(12) Operaciones de Seguros

Al 31 de diciembre de 2019, la compañía no presenta operaciones de seguros.

(13) Participación de empresas relacionadas

Al 31 de diciembre de 2019, la Compañía no presenta participación en empresas relacionadas.

(14) Pasivos Financieros

Al 31 de diciembre de 2019, la compañía no presenta pasivos financieros.

(15) Provisiones

Al cierre de diciembre de 2019, la Compañía no presenta provisiones.

(16) Ingresos y gastos de inversión

Al cierre de diciembre de 2019, la Compañía no posee ingresos ni gastos de inversión.

(17) Costos por intereses

Al 31 de diciembre de 2019, la Compañía no presenta costos por intereses,

(18) Costos de Siniestros

Al 31 de diciembre de 2019, la Compañía no presenta costo de siniestros.

(19) Costos de Intermediación

Al 31 de diciembre de 2019, la Compañía no presenta costos de intermediación.

(20) Transacciones y saldos en moneda extranjera

Al 31 de diciembre 2019, la Compañía no presenta transacciones ni saldos en moneda extranjera.

(21) Impuesto a la renta e impuestos diferidos

El impuesto a la renta se reconoce directamente en el estado de resultados, excepto por el relacionado con aquellas partidas que se reconocen directamente en patrimonio. El impuesto a la renta corriente es el impuesto esperado por pagar para el ejercicio, calculado usando las tasas vigentes a la fecha del balance y considera también cualquier ajuste al impuesto por pagar relacionado con años anteriores. Los impuestos diferidos se calculan, de acuerdo con el método de pasivo, sobre las diferencias temporarias que surgen

entre las bases fiscales de los activos y pasivos y sus importes en libros en las cuentas al cierre de cada período. Sin embargo, si los impuestos diferidos surgen del reconocimiento inicial de un pasivo o un activo en una transacción distinta de una combinación de negocios que en el momento de la transacción no afecta ni al resultado contable ni a la ganancia o pérdida fiscal, no se contabiliza. El impuesto diferido se determina usando las tasas de impuesto vigente a la fecha del balance y que se espera aplicar cuando el correspondiente activo por impuesto diferido se realice o el pasivo por impuesto diferido se liquide.

(22) Operaciones discontinuadas.

Al 31 de diciembre de 2019, la compañía no cuenta con operaciones discontinuadas.

(23) Otros.

Al cierre de los estados financieros, la compañía no ha determinado otras políticas contables.

(4) Políticas contables significativas

La preparación de los estados financieros requiere que la Administración realice juicios, estimaciones y supuestos que afectan la aplicación de las políticas contables y los montos de activos, pasivos, ingresos y gastos informados.

La Compañía, no ha realizados supuestos relevantes respecto estimaciones contables, sin embargo, estas serán revisadas e informadas regularmente, cuando afecten los saldos de los Estados Financieros.

(6) Administración de riesgo

La compañía no cuenta con transacciones significativas en las cuales deba evaluarse el riesgo.

(7) Efectivo y Equivalentes al Efectivo

El detalle de los saldos incluidos bajo efectivo y equivalente de efectivo es el siguiente:

Al 31.12.2019

EFFECTIVO Y EFFECTIVO EQUIVALENTE	CLP / M\$	USD / M\$	EUR / M\$	OTRA / M\$	TOTAL / M\$
EFFECTIVO EN CAJA					
Bancos	6.327.933				6.327.933
Equivalente al efectivo					
TOTAL EFFECTIVO Y EFFECTIVO EQUIVALENTE	6.327.933				6.327.933

(8) Activos financieros a valor razonable**8.1. Inversiones a valor razonable**

Al 31.12.2019

	NIVEL 1 M\$	NIVEL 2 M\$	NIVEL 3 M\$	TOTAL M\$	COSTO AMORTIZADO M\$	EFFECTO EN RESULTADOS M\$	EFFECTO EN OCI (OTHER COMPRENSIVE INCOME) / M\$
INVERSIONES NACIONALES							
Renta Fija							
Instrumentos del Estado							
Instrumentos Emitidos por el Sistema Financiero							
Instrumento de Deuda o Crédito							
Inst de Empresas Nacionales transados en el extranjero							
Mutuos hipotecarios							
Otros							
Renta Variable							
Acciones en Sociedades Anónimas Abiertas							
Acciones en Sociedad Anónimas Cerradas							
Fondos de Inversión							-
Fondos Mutuos							-
Otros	-	-	-	-	-	-	-
INVERSIONES EN EL EXTRANJERO							
Renta Fija							
Títulos emitidos por Estados y Bancos Centrales Extranjeros							
Títulos emitidos por Bancos y Financieras Extranjeras							
Títulos emitidos por Empresas Extranjeras							
Renta Variable							
Acciones de Sociedades Extranjeras							
Cuotas de fondos de Inversión Extranjeros							
Cuotas de fondos de Inversión Constituidos en el país cuyos activos están invertidos en valores extranjeros	-	-	-	-	-	-	-
Cuotas de Fondos Mutuos Extranjeros	-	-	-	-	-	-	-
Cuotas de Fondos Mutuos Constituidos en el País cuyos Activos están invertidos en valores extranjeros	-	-	-	-	-	-	-
Otros	-	-	-	-	-	-	-
Derivados							
Derivados de Cobertura	-	-	-	-	-	-	-
Derivados de Inversión	-	-	-	-	-	-	-
Otros	-	-	-	-	-	-	-
TOTAL							

(8) Activos financieros a valor razonable, Continuación**8.2. Derivados de cobertura e inversión****8.2.1. Estrategia en el uso de derivados**

Al 31 de diciembre de 2019, la compañía no presenta una estrategia para el uso de derivados.

8.2.2. Posición en contratos derivados

	Información de derivados								
	DERIVADOS DE COBERTURA		Derivados de inversión	Otros derivados	Total Derivados	Número de contratos	Efecto en resultados del ejercicio	Efecto en OCI (other comprehensive income)	Monto activos en margen
Cobertura	Cobertura 1512								
Forward compra					-				
Forward venta					-				
Forward	-	-	-	-	-	-	-	-	-
Opciones compra					-				
Opciones venta					-				
Opciones	-	-	-	-	-	-	-	-	-
Swap					-				
Cobertura de riesgo de crédito (CDS)					-				
Total posición en contratos derivados	-	-	-	-	-	-	-	-	-

8.2.3. Posición en contratos derivados (futuros)

Al 31 de diciembre de 2019, la compañía no presenta posiciones en contratos derivados (futuros).

8.2.4. Operaciones de Venta Corta

Al 31 de diciembre de 2019, la compañía no presenta operaciones de venta corta.

8.2.5. Contrato de Opciones

Al 31 de diciembre de 2019, la compañía no presenta contratos de opciones.

(8) Activos financieros a valor razonable, Continuación

8.2.6. Contrato de Forward

Objetivo del Contrato	Folio operación	Ítem operación	Contrapartes de la operación forward venta			Características de la operación forward venta				Información de valorización forward venta					Origen de información de forward		
			Nombre contraparte	Nacionalidad contraparte	Clasificación de riesgo contraparte	Activo objeto	Nominales forward	Moneda forward	Precio forward	Fecha de la operación	Fecha de vencimiento del contrato	Valor de mercado del activo objeto a la fecha de información	Precio spot del forward a la fecha de información	Precio forward cotizado en mercado a la fecha de información		Tasa de descuento de flujos forward	Tasa de razonable del contrato forward a la fecha de información
Item1																	
Item2																	
Item3																	
Item4																	
Item5																	
Item6																	
Item7																	
Item8																	
Item9																	
Item10																	
TOTAL																	

8.2.7. Contratos de Futuros

Al 31 de diciembre de 2019, la compañía no presenta Contratos de Futuros Compra ni Contratos de Futuros Venta.

8.2.8. Contratos Swaps

Objetivo del Contrato	Folio operación	Ítem operación	Contrapartes de la operación swap			Clasificación de riesgo contraparte	Características de la operación swap				Fecha de la operación	
			Nombre contraparte	Nacionalidad contraparte	Nominales posición larga swap		Nominales posición corta swap	Moneda posición larga swap	Moneda posición corta swap	Tipo cambio contrato swap		Tasa posición larga swap
Item1												
Item2												
Item3												
Item4												
Item5												
Item6												
Item7												
Item8												
Item9												
Item10												
TOTAL												

(8) Activos financieros a valor razonable, Continuación**8.2.8. Contratos Swaps, continuación**

Objetivo del Contrato	Fecha de vencimiento del contrato	Valor de mercado del activo objeto a la fecha de información	Tipo cambio mercado de swap	Información de valorización swap				Valor presente posición larga swap	Valor presente posición corta swap	Valor razonable del contrato swap a la fecha de información	Origen de información de swap
				Tasa mercado posición larga swap	Tasa mercado posición corta swap	Valor presente posición larga swap	Valor presente posición corta swap				
Item1											
Item2											
Item3											
Item4											
Item5											
Item6											
Item7											
Item8											
Item9											
Item10											
TOTAL											

8.2.9. Contratos de Cobertura de Riesgo de Crédito (CDS)

Al 31 de diciembre de 2019, la compañía no presenta Contratos de Cobertura de Riesgo de Créditos (CDS).

(9) Activos financieros a costo amortizado

Al 31.12.2019

	COSTO AMORTIZADO M\$	DETERIORO M\$	COSTO AMORTIZADO NETO M\$	VALOR RAZONABLE	TASA EFECTIVA PROMEDIO
INVERSIONES A COSTO AMORTIZADO			-		
Inversiones nacionales renta fija	-	-	-	-	
Instrumentos del Estado			-		
Instrumentos emitidos por el sistema financiero			-		
Instrumento de deuda o crédito			-		
Instrumentos de empresas nacionales transados en el extranjero			-		
Mutuos hipotecarios			-		
Créditos sindicados			-		
Otros			-		
Inversiones en renta fija extranjera	-	-	-	-	
Títulos emitidos por estados y bancos centrales extranjeros.			-		
Títulos emitidos por estados y bancos centrales extranjeros			-		
Títulos emitidos por empresas extranjeras			-		
Otros			-		
Derivados			-		
Otros			-		
TOTAL, ACTIVOS FINANCIEROS A COSTO AMORTIZADO	-	-	-	-	

9.1. Evolución deterioro de inversiones

EVOLUCIÓN DETERIORO INVERSIONES	
Saldo inicial al 15 de noviembre	-
Aumento (disminución) de la provisión por deterioro	-
Castigo de inversiones	-
Variación por efecto de tipo cambio	-
Otros	-
Total	-

(10) Préstamos**10.1 Composición de préstamos otorgados al 31.12.2019**

	COSTO AMORTIZADO	DETERIORO	COSTO AMORTIZADO NETO	VALOR RAZONABLE
Avance tenedores de pólizas				
Préstamos otorgados				
Total préstamos				

10.2 Evolución del deterioro

CONCEPTO	M\$
Saldo inicial	-
Aumento (disminución) de la provisión por deterioro	-
Castigo de préstamos	
Variación por efecto de tipo de cambio	
Otros	
TOTAL	-

(11) Inversiones seguros con cuenta única de inversión (CUI)

Al 31 de diciembre de 2019, la compañía no presenta movimientos por cuenta única de inversiones (CUI).

(12) Participaciones en identidades del grupo**12.1. Participación en empresas subsidiarias (filiales)**

												Al 31.12.2019
RUT	NOMBRE DE LA SOCIEDAD	PAÍS DE DESTINO	NATURALEZA DE LA INVERSIÓN	MONEDA DE CONTROL DE INVERSIÓN	NÚMERO DE ACCIONES	PORCENTAJE DE PARTICIPACIÓN	PATRIMONIO SOCIEDAD	RESULTADO EJERCICIO	VALOR COSTO DE LA INVERSIÓN	DETERIORO DE LA INVERSIÓN	VALOR FINAL INVERSIÓN (VP)	
TOTAL	-	-										

12.2. Participación en empresas asociadas (coligadas)

												Al 31.12.2019
RUT	NOMBRE DE LA SOCIEDAD	PAÍS DE DESTINO	NATURALEZA DE LA INVERSIÓN	MONEDA DE CONTROL DE INVERSIÓN	NÚMERO DE ACCIONES	PORCENTAJE DE PARTICIPACIÓN	PATRIMONIO SOCIEDAD	RESULTADO EJERCICIO	VALOR COSTO DE LA INVERSIÓN	DETERIORO DE LA INVERSIÓN	VALOR FINAL INVERSIÓN (VP)	
TOTAL	-	-										

(12) Participaciones en identidades del grupo, Continuación**12.3. Cambios en inversiones en empresas relacionadas**

Al 31.12.2019

CONCEPTO	M\$
Saldo inicial	-
Adquisiciones	-
Ventas/Transferencias	
Reconocimiento en resultado	
Dividendos recibidos	
Deterioro	
Diferencia de cambio	
Otros	
Saldo final	-

(13) Otras notas de inversiones financieras**13.1. Movimiento de la cartera de inversiones**

CONCEPTO	VALOR RAZONABLE	COSTO AMORTIZADO
Saldo inicial	-	
Adiciones	-	
Ventas		
Vencimientos		
Devengo interés		
Prepagos		
Dividendos		
Sorteo		
Valor razonable inversiones financieras utilidad/pérdida reconocida en		
Resultados		
Patrimonio		
Deterioro inversiones financieras		
Diferencia de tipo de cambio		
Utilidad o pérdida por unidad reajutable		
Reclasificación (1)		
Otros (2)		
SALDO FINAL	-	

(13) Otras notas de inversiones financieras, Continuación**13.5 cartera de inversiones**

	Monto al IDMMAAAA		Monto por tipo de instrumento (Seguros CUI) (2)	Total Inversiones (3)	Inversiones custodiables (4)	% inversiones custodiables (5)	Empresa de depósito y custodia de valores				Detalle de custodia de Inversiones (Columna 3)				Otro		Compañía	
	Costo amortizado (1)	Valor razonable (1)					Monto (6)	% c/r Total Inv (7)	% c/r inversiones custodiables (8)	Monto (10)	% c/r Total Inv (11)	Nombre del banco custodio (12)	Monto (13)	Porcentaje (14)	Nombre del custodio (15)	Monto (16)	Porcentaje (17)	
Instrumentos del estado	-	-	-	-	-	-	-	-	-	-	-	-	-	-	-	-	-	-
Instrumentos del sistema bancario	-	-	-	-	-	-	-	-	-	-	-	-	-	-	-	-	-	-
Bonos de empresa	-	-	-	-	-	-	-	-	-	-	-	-	-	-	-	-	-	-
Mutuos hipotecarios	-	-	-	-	-	-	-	-	-	-	-	-	-	-	-	-	-	-
Acciones SA abiertas	-	-	-	-	-	-	-	-	-	-	-	-	-	-	-	-	-	-
Acciones SA cerradas	-	-	-	-	-	-	-	-	-	-	-	-	-	-	-	-	-	-
Fondos de inversión	-	-	-	-	-	-	-	-	-	-	-	-	-	-	-	-	-	-
Fondos mutuos	-	-	-	-	-	-	-	-	-	-	-	-	-	-	-	-	-	-
TOTAL	-	-	-	-	-	-	-	-	-	-	-	-	-	-	-	-	-	-

(14) Inversiones inmobiliarias

14.1. Propiedades de inversión

	TERRENOS	EDIFICIOS	OTROS	TOTAL
Saldo al 01.01.2019	-	-	-	
Adiciones, mejoras y transferencias	-	-	-	
Ventas, bajas y transferencias				
Depreciación del ejercicio				
Ajustes por revalorización				
Otros	-	-	-	
Valor contable propiedades de inversión	-	-	-	
Valor razonable a la fecha de cierre (1)	-	-	-	
Deterioro (provisión)	-	-	-	
Valor final a la fecha de cierre				
Valor final bienes raíces nacionales				
Valor final bienes raíces extranjeros				
Valor final a la fecha de cierre				

14.2. Cuenta por cobrar leasing

Al 31 de diciembre de 2019, la compañía no presenta cuentas por cobrar leasing.

14.3. Propiedades de uso propio

Al 31 de diciembre de 2019, la compañía no presenta propiedades de uso propio.

(15) Activos no corrientes mantenidos para la venta

Al 31 de diciembre de 2019.

CONCEPTO	VALOR ACTIVO	RECONOCIMIENTO EN RESULTADO UTILIDAD	RECONOCIMIENTO EN RESULTADO PÉRDIDA
Activo 1	-	-	-
Activo 2			
etc.	-	-	-
Total activos	-	-	-

(16) Cuenta por cobrar asegurados

16.1. Saldos adeudados por asegurados

Al 31.12.2019

	SALDO CON EMPRESAS RELACIONADAS	SALDOS CON TERCEROS	TOTAL
Cuentas por cobrar asegurados	-	-	-
Cuentas por cobrar coaseguro (Líder)	-	-	-
Deterioro	-	-	-
Total cuentas por cobrar asegurados	-	-	-
Activos corrientes (corto plazo)	-	-	-
Activos no corrientes (largo plazo)	-	-	-
TOTAL ACTIVOS	-	-	-

16.2. Deudores por primas por vencimiento

	Primas documentadas	Primas seguro inv y sob DL 3500	Primas asegurados				Sin especificar forma de pago	Cuentas por cobrar coaseguro (No Líder)	Otros deudores
			Con especificación de forma de pago	Plan pago PAC	Plan pago PAT	Plan pago CUP			
Vencimientos primas de seguros									
Seguros revocables									
1. Vencimientos anteriores a la fecha de los estados financieros	-	-	-	-	-	-	-	-	-
Meses anteriores									
Mes j-3									
Mes j-2									
Mes j-1									
Mes j									
2. Deterioro	-	-	-	-	-	-	-	-	-
Pagos vencidos									
Voluntarias									
3. Ajustes por no identificación									
4. Subtotal (1-2-3)	-	-	-	-	-	-	-	-	-
5. Vencimientos posteriores a la fecha de los estados financieros	-	-	-	-	-	-	-	-	-
Mes j+1									
Mes j+2									
Mes j+3									
Meses posteriores									
6. Deterioro	-	-	-	-	-	-	-	-	-
Pagos vencidos									
Voluntarias									
7. Subtotal (5-6)	-	-	-	-	-	-	-	-	-
Seguros no revocables									
8. Vencimientos anteriores a la fecha de los estados financieros									
9. Vencimientos posteriores a la fecha de los estados financieros									
10. Deterioro									
11. Subtotal (8+9-10)	-	-	-	-	-	-	-	-	-
12. Total (4+7+11)	-	-	-	-	-	-	-	-	-
13. Crédito no exigible de fila 4									
14. Crédito no vencido seguros revocables (7+13)	-	-	-	-	-	-	-	-	-

(16) Cuenta por cobrar asegurados, Continuación

16.3. Evolución del deterioro asegurados de acuerdo a circular N°1499, de la comisión para el mercado financiero y sus posteriores modificaciones.

	CUENTAS POR COBRAR DE SEGUROS	DETERIORO CUENTAS POR COBRAR COASEGURO (LÍDER)	TOTAL
Saldo Inicial	-	-	-
Total movimientos deterioro cuentas por cobrar asegurados	-	-	-
Aumento (disminución) de la provisión por deterioro			
Recupero de cuentas por cobrar de seguros	-	-	-
Castigo de cuentas por cobrar			
Variación por efecto de tipo de cambio	-	-	-
TOTAL	-	-	-

(17) Deudores por operaciones de reaseguro**17.1. Saldo adeudado por reaseguro**

CONCEPTO	SALDOS CON EMPRESAS RELACIONADAS	SALDOS CON TERCEROS	TOTAL
Primas por cobrar de reaseguro	-	-	-
Siniestros por cobrar por operaciones de coaseguro	-	-	-
Activos por reaseguro no proporcional			
Otras deudas por cobrar de reaseguros	-	-	-
Deterioro			
Total	-	-	-
Activos corrientes (corto plazo)	-	-	-
Activos no corrientes (largo plazo)	-	-	-
TOTAL	-	-	-

17.2. Evolución del deterioro por reaseguro

CUADRO DE EVOLUCIÓN DEL DETERIORO	PRIMAS POR COBRAR DE COASEGUROS M\$	SINIESTROS POR COBRAR POR OPERACIONES DE COASEGUROS M\$	TOTAL DETERIORO M\$
Saldo inicial al 01/01 (+)	-	-	-
Disminución y aumento de la provisión por deterioro (-/+)	-	-	-
Recupero de cuentas por cobrar de seguros (+)	-	-	-
Castigo de cuentas por cobrar (+)	-	-	-
Variación por efecto de tipo de cambio	-	-	-
TOTAL	-	-	-

(17) Deudores por operaciones de reaseguro, Continuación**17.3. Siniestros por cobrar reaseguradores**

	ÍTEM 1	ÍTEM 2	ÍTEM 3	ÍTEM 4	REASEGURADORES NACIONALES
Antecedentes reasegurador nacional					
Nombre corredor reaseguros					
Código corredor reaseguros					
Tipo de relación					
País del corredor					
Nombre reasegurador					
Rut reasegurador					
Tipo de relación (R o NR)					
País del reasegurador					
Clasificación de riesgo reasegurador nacional					
Código clasificador de riesgo C1					
Código clasificador de riesgo C2					
Clasificación de riesgo C1					
Clasificación de riesgo C2					
Fecha clasificación C1					
Fecha clasificación C2					
Saldos adeudados					
Meses anteriores					
mes j-5					
mes j-4					
mes j-3					
mes j-2					
mes j-1					
mes j					
mes j+1					
mes j+2					
mes j+3					
mes j+4					
mes j+5					
Meses posteriores					
Total saldos adeudados					
Deterioro					
Total					

(17) Deudores por operaciones de reaseguro, Continuación**17.4. Siniestros por cobrar reaseguradores**

	ÍTEM 1	ÍTEM 2	ÍTEM 3	ÍTEM 4	ÍTEM 5	ÍTEM 6
Siniestros por cobrar reaseguradores						
Nombre del corredor						
Código corredor reaseguros						
Tipo de relación						
País del corredor						
Nombre del reasegurador						
Rut reasegurador						
Tipo de relación						
País del reasegurador						
Código clasificador del riesgo C1						
Código clasificador del riesgo C2						
Clasificación del riesgo C1						
Clasificación del riesgo C2						
Fecha clasificación C1						
Fecha clasificación C2						
Saldo siniestros por cobrar reaseguradores						
Siniestros por cobrar reaseguradores nacionales						
Siniestros por cobrar reaseguradores extranjeros						
TOTAL						

17.5. Participación del reasegurador en la reserva de riesgo en curso

	ÍTEM 1	ÍTEM 2	ÍTEM 3	ÍTEM 4	ÍTEM 5	ÍTEM 6
Participación del reasegurador en la reserva						
Nombre del corredor						
Código corredor reaseguros						
Tipo de relación						
País del corredor						
Nombre del reasegurador						
Rut reasegurador						
Tipo de relación						
País del reasegurador						
Código clasificador del riesgo C1						
Código clasificador del riesgo C2						
Clasificación del riesgo C1						
Clasificación del riesgo C2						
Fecha clasificación C1						
Fecha clasificación C2						
Saldo participación del reasegurador en la reserva riesgos en curso						
Participación del reasegurador en la reserva riesgos en curso nacionales						
Participación del reasegurador en la reserva riesgos en curso nacionales extranjeros						
TOTAL						

(18) Deudores por operaciones de Coaseguro

18.1. Saldo adeudado por coaseguro

CONCEPTO	SALDOS CON EMPRESAS RELACIONADAS	SALDOS CON TERCEROS	TOTAL
Primas por cobrar de coaseguro	-	-	-
Siniestros por cobrar por operaciones de coaseguro	-	-	-
Siniestros por cobrar por operaciones de coaseguros vencidos			
Siniestros por cobrar por operaciones de coaseguros no vencidas			
Deterioro	-	-	-
Total	-	-	-
Activos corrientes (corto plazo)	-	-	-
Activos no corrientes (largo plazo)	-	-	-
TOTAL	-	-	-

18.2. Evolución del deterioro por coaseguro

CUADRO DE EVOLUCIÓN DEL DETERIORO	PRIMAS POR COBRAR DE COASEGUROS / M\$	SINIESTROS POR COBRAR POR OPERACIONES DE COASEGUROS / M\$	TOTAL DETERIORO / M\$
Saldo inicial al 01/01 (+)	-	-	-
Disminución y aumento de la provisión por deterioro (-/+)	-	-	-
Recupero de cuentas por cobrar de seguros (+)	-	-	-
Castigo de cuentas por cobrar (+)	-	-	-
Variación por efecto de tipo de cambio	-	-	-
TOTAL	-	-	-

(19) Participación del reaseguro en las reservas técnicas (activo) y reservas técnicas (pasivo)

Al 31.12.2019

RESERVAS PARA SEGUROS GENERALES	DIRECTO M\$	ACEPTADO M\$	TOTAL PASIVO POR RESERVA M\$	PARTICIPACIÓN DEL REASEGURADOR EN LA RESERVA M\$	DETERIORO M\$	PARTICIPACIÓN DEL REASEGURADOR EN LAS RESERVAS TÉCNICAS M\$
Reserva de riesgo en curso	-	-	-	-	-	-
Reserva de siniestros	-	-	-	-	-	-
Liquidados y no pagados	-	-	-	-	-	-
Liquidados y controvertidos por el asegurado	-	-	-	-	-	-
En proceso de liquidación	-	-	-	-	-	-
Ocurridos y no reportados	-	-	-	-	-	-
Reserva catastrófica de terremoto	-	-	-	-	-	-
Reserva de insuficiencia de primas	-	-	-	-	-	-
Otras reservas	-	-	-	-	-	-
TOTAL	-	-	-	-	-	-

(20) Intangibles

20.1. Goodwill

La Compañía al 31 de diciembre de 2019, no registra este tipo de operaciones.

20.2. Activos intangibles distintos de goodwill

La compañía al 31 de diciembre de 2019, no registra este tipo de operaciones.

(21) Impuestos por cobrar

21.1. Cuentas por cobrar por impuestos corrientes

El monto de impuestos por cobrar al 31 de diciembre 2019, se compone según el siguiente detalle:

CONCEPTO	31.12.2019 / M\$
Pagos Provisionales Mensuales	-
PPM por pérdidas acumuladas Artículo N°31 inciso 3	-
Crédito por gasto de capacitación	-
Crédito por adquisición de activos fijos	-
Impuesto por Pagar (1)	-
Otros	4.305
TOTAL	4.305

21.2. Activo por impuestos diferidos

21.2.1. Impuestos diferidos en patrimonio

CONCEPTO	ACTIVO	PASIVOS	NETO
Inversiones financieras	-	-	-
Coberturas	-	-	-
Otros	-	-	-
Total cargo (abono) en patrimonio	-	-	-
TOTAL	-	-	-

(21) Impuestos por cobrar, Continuación**21.2.2. Impuestos diferidos en resultado**

Las diferencias temporarias al 31 de diciembre 2019, han producido un abono neto a resultado de M\$.

Al 31.12.2019

CONCEPTOS	ACTIVO / M\$	PASIVO / M\$	NETO / M\$
Deterioro Cuentas Incobrables	-	-	-
Deterioros deudores por reaseguro	-	-	-
Deterioro instrumentos de renta fija	-	-	-
Deterioro mutuos hipotecarios	-	-	-
Deterioro bienes raíces	-	-	-
Deterioro intangibles	-	-	-
Deterioro contratos de leasing	-	-	-
Deterioro préstamos otorgados	-	-	-
Valorización acciones	-	-	-
Valorización fondos de inversión	-	-	-
Valorización fondos mutuos	-	-	-
Valorización inversión extranjera	-	-	-
Valorización operaciones de cobertura de riesgo financiero	-	-	-
Valorización pactos	-	-	-
Provisión remuneraciones	-	-	-
Provisión gratificaciones	-	-	-
Provisión DEF	-	-	-
Provisión de Vacaciones	-	-	-
Provisión indemnización años de servicio	-	-	-
Gastos anticipados	-	-	-
Gastos activados	-	-	-
Pérdidas tributarias	7.037	-	7.037
Otros	-	-	-
TOTALES	7.037	-	7.037

(22) Otros activos**22.1. Deudas del personal**

CONCEPTO	SALDO
Bonos de vacaciones	-
Anticipos y Prestamos al Personal	-
Otros	-
TOTAL	-

(22) Otros activos, Continuación**22.2. Cuentas por cobrar intermediarios**

Al 31.12.2019

	SALDOS CON EMPRESAS RELACIONADAS / M\$	SALDOS CON TERCEROS / M\$	TOTAL / M\$
Cuentas por cobrar intermediarios (+)	-	-	-
Cuentas por cobrar asesores previsionales	-	-	-
Corredores	-	-	-
Otros	-	-	-
Otras cuentas por cobrar de seguros (+)	-	-	-
Deterioro (-)	-	-	-
TOTAL	-	-	-
Activos corrientes (corto plazo)	-	-	-
Activos no corrientes (largo plazo)	-	-	-

22.3. Gastos anticipados

Al 31 de diciembre de 2019, la compañía no presenta gastos anticipados.

22.4. Otros activos

OTROS ACTIVOS	M\$	EXPLICACIÓN DEL CONCEPTO
Otros activos 1	-	-
Otros activos 2	-	-
Etc.	-	-
Total	-	-

(23) Pasivos financieros**23.1 Pasivos financieros a valor razonable con cambio en resultado**

	PASIVO FINANCIERO A VALOR RAZONABLE	VALOR LIBRO DEL PASIVO	EFFECTO EN RESULTADO	EFFECTO EN OCI
Pasivos financieros a valor razonable	-	-	-	-
Valores representativos de deuda	-	-	-	-
Derivados inversión	-	-	-	-
Derivados de cobertura	-	-	-	-
Otros	-	-	-	-
TOTAL	-	-	-	-

(23) Pasivos financieros, Continuación**23.2. Pasivos financieros a costo amortizado****23.2.1. Deudas con entidades financieras**

Al 31 de diciembre de 2019, la compañía no presenta deudas con entidades financieras.

23.2.2. Otros pasivos financieros a costo amortizado

Al 31 de diciembre de 2019, la compañía no presenta otros pasivos financieros a costo amortizado.

23.2.3. Impagos y Otros incumplimientos

Al 31 de diciembre de 2019, la compañía no presenta este tipo de transacciones.

(24) Pasivos no corrientes mantenidos para la venta

Al 31 de diciembre de 2019, la compañía no presenta otros pasivos no corrientes mantenidos para la venta.

(25) Reservas técnicas**25.1 Reservas para seguros generales****25.1.1 Reservas de riesgo en curso**

CONCEPTOS	31.12.2019 / M\$
Saldo Inicial	-
Reserva por venta nueva	-
Liberación de reserva:	-
Liberación de reserva stock	-
Liberación de reserva nueva	-
Otros	-
TOTAL RESERVA RIESGO EN CURSO	-

25.1.2. Reserva de siniestros

Al 31.12.2019

CONCEPTOS	SALDO INICIAL M\$	INCREMENTO M\$	DISMINUCIONES M\$	AJUSTES POR DIFERENCIA DE CAMBIO M\$	OTROS M\$	SALDO M\$
Liquidados y no pagados	-	-	-	-	-	-
Liquidados y controvertidos por el asegurado	-	-	-	-	-	-
En proceso de liquidación	-	-	-	-	-	-
Siniestros reportados						
Siniestros detectados y no reportados						
Ocurridos y no reportados	-	-	-	-	-	-
RESERVA SINIESTROS	-	-	-	-	-	-

(25) Reservas técnicas, Continuación**25.1.3 Reservas de insuficiencia de primas**

CONCEPTOS	31.12.2019 / M\$
Reserva de Insuficiencia de Primas	-
TOTAL RESERVA DE INSUFICIENCIA DE PRIMAS	-

25.1.4. Otras reservas técnicas

Al 31 de diciembre de 2019, la compañía no mantiene otras reservas técnicas.

25.5. SOAP**CUADRO N°1 SINIESTROS****A) N° de siniestros denunciados del período**

Compañía en convenio		Siniestros rechazados (1)			Siniestros en revisión (2)			Siniestros aceptados (3)			Total siniestros del período (1+2+3)		
Nombre	País	SOAP	SOAPEX contratados en Chile	SOAPEX contratados en el extranjero	SOAP	SOAPEX contratados en Chile	SOAPEX contratados en el extranjero	SOAP	SOAPEX contratados en Chile	SOAPEX contratados en el extranjero	SOAP	SOAPEX contratados en Chile	SOAPEX contratados en el extranjero
											-	-	-
											-	-	-
		-	-	-	-	-	-	-	-	-	-	-	-

B) N° de siniestros pagados o por pagar del período referido sólo a los siniestros denunciados y aceptados del período

Compañía en convenio		Siniestros pagados (4)			Siniestros parcialmente pagados (5)			Siniestros por pagar (6)			Total siniestros del período (4+5+6)		
Nombre	País	SOAP	SOAPEX contratados en Chile	SOAPEX contratados en el extranjero	SOAP	SOAPEX contratados en Chile	SOAPEX contratados en el extranjero	SOAP	SOAPEX contratados en Chile	SOAPEX contratados en el extranjero	SOAP	SOAPEX contratados en Chile	SOAPEX contratados en el extranjero
											-	-	-
											-	-	-
		-	-	-	-	-	-	-	-	-	-	-	-

25.5. SOAP, Continuación

CUADRO N°2 ANTECEDENTES DE LA VENTA

	Número vehículos asegurados			Prima directa			Prima promedio por vehículo		
	SOAP	SOAPEX contratados en Chile	SOAPEX contratados en el extranjero	SOAP	SOAPEX contratados en Chile	SOAPEX contratados en el extranjero	SOAP	SOAPEX contratados en Chile	SOAPEX contratados en el extranjero
1. Automóviles									
2. Camionetas y furgones									
3. Camiones									
4. Buses									
5. Motocicletas y similares									
6. Taxis									
7. Otros									
TOTAL	-	-	-	-	-	-	-	-	-
Preimpreso									
Internet									
POS (Points of sale)									
TOTAL	-	-	-	-	-	-	-	-	-

(26) Deudas por operaciones de seguro

26.1. Deudas con asegurados

Al 31.12.2019

CONCEPTOS	SALDOS CON EMPRESAS RELACIONADAS / \$	SALDOS CON TERCEROS / \$	TOTAL / \$
Deudas con asegurados	-	-	-
Pasivo corriente (corto plazo)	-	-	-
Pasivo corriente (largo plazo)	-	-	-

(26) Deudas por operaciones de seguro, Continuación**26.2. Deudas por operaciones de reaseguro**

Al 31.12.2019

	Item1	Item2	Item3	Item4
Nombre del corredor				
Código corredor reaseguros				
Tipo de relación				
País del corredor				
Nombre del reasegurador				
Rut reasegurador				
Tipo de relación (R o NR)				
País del reasegurador				
Vencimiento de saldos				
1. Saldos sin retención				
Meses anteriores				
mes j-3				
mes j-2				
mes j-1				
mes j				
mes j+1				
mes j+2				
mes j+3				
Meses posteriores				
2. Fondos retenidos				
Total (1+2)				

26.3. Deudas por operaciones de coaseguro

	SALDOS CON EMPRESAS RELACIONADAS / \$	SALDOS CON TERCEROS / \$	TOTAL / \$
Deudas por operaciones coaseguro	-	-	-
Primas por pagar por operaciones de coaseguro	-	-	-
Siniestros por pagar por operaciones de coaseguro	-	-	-
TOTAL	-	-	-
Pasivos corrientes (corto plazo)	-	-	-
Pasivos no corrientes (largo plazo)	-	-	-

26.4 Ingresos anticipados por operaciones de seguros

	M\$	Concepto
Descuento de cesión no ganado (DCNG)	-	-
Ingresos anticipados 1	-	-
Ingresos anticipados 2	-	-
...	-	-
Ingresos anticipados 4	-	-
Total ingresos anticipados por operaciones de seguros	-	-

(27) Provisiones

Al 31 de diciembre de 2019 el detalle de la provisiones de la Compañía es el siguiente:

Concepto	Valor Saldo inicial	Provisión adicional efectuada en el periodo	Incrementos en provisiones existentes	Importes usados durante el periodo	Importes no utilizados durante el periodo	Otros	Total	Corriente	No corriente
1							-		
2							-		
3							-		
4							-		
5							-		
6							-		
7							-		
8							-		
9							-		
10							-		
11							-		
12							-		
13							-		
14							-		
15							-		
16							-		
17							-		
18							-		
19							-		
20							-		
TOTAL	-	-	-	-	-	-	-	-	

(28) Otros pasivos

28.1. Impuestos por pagar

28.1.1. Cuentas por pagar por impuestos corrientes

La composición del rubro cuentas por pagar por impuestos corrientes adeudados por la entidad es la siguiente:

CONCEPTO	31.12.2019 / M\$
IVA por pagar	-
Impuesto renta	-
Impuesto de terceros	-
Impuesto de reaseguro	-
TOTAL	-

28.1.2. Pasivo por impuesto diferido (Ver detalle en nota 21.2)

28.3 Deudas con intermediarios

Al 31.12.2019

DEUDAS CON INTERMEDIARIOS	SALDOS CON EMPRESAS RELACIONADAS / M\$	SALDOS CON TERCEROS / M\$	TOTAL / M\$
Deudas con Intermediarios:		-	-
Asesores Previsionales	-	-	-
Corredores	-	-	-
Otras	-	-	-
Otras Deudas por Seguro	-	-	-
TOTAL	-	-	-

Pasivos corrientes corto plazo	-	-	-
Pasivos no corrientes largo plazo	-	-	-

28.4. Deudas con el personal

CONCEPTO	31.12.2019 / M\$
Indemnizaciones y Otros	-
Remuneraciones por Pagar	-
Deudas Previsionales	-
Otras	-
TOTAL DEUDAS CON EL PERSONAL	-

28.5. Ingresos anticipados

Al 31 de diciembre de 2019, la compañía no presenta ingresos anticipados.

(28) Otros pasivos, Continuación

28.6. Otros pasivos no financieros

La composición del rubro otros pasivos no financieros, adeudados por la Compañía, es la siguiente:

Concepto	31.12.2019 / M\$
Cuentas varias por pagar	21.147
Facturas por pagar	37.155
Total otros pasivos no financieros	58.302

(29) Patrimonio

29.1. Capital pagado

El número de acciones que conforman el capital social de la compañía al 31 de diciembre de 2019, es el siguiente:

NOMBRE DE ACCIONISTAS CONTROLADORES	SERIE	NÚMERO ACCIONES	Nº ACCIONES SUSCRITAS	Nº ACCIONES PAGADAS	Nº ACCIONES DERECHO A VOTO
FID Chile & MT JV SpA.	Única	6.299.370	6.299.370	6.299.370	6.299.370
FID Chile SpA.	Única	630	630	630	630
TOTAL		6.300.000	6.300.000	6.300.000	6.300.000

El capital social está formado por 6.300.000 acciones sin valor nominal, de las cuales 6.300.000 se encuentran íntegramente suscritas y pagadas.

CAPITAL	CAPITAL SUSCRITO M\$	CAPITAL PAGADO M\$
31.12.2019	6.300.000	6.300.000

Gestión de capital

Los objetivos de la Compañía en relación a la gestión de capital son salvaguardar la capacidad del mismo para continuar como una entidad en funcionamiento. FID Chile Compañía de Seguros Generales S.A. maneja su estructura de capital de tal forma que cumple con los requerimientos de solvencia de la Comisión para el Mercado Financiero, y no pone en riesgo su capacidad de pagar sus obligaciones. Para ello, la Administración ha creado un Comité de Riesgos que monitorea permanentemente los distintos riesgos que pueden generar un potencial impacto negativo en el patrimonio y solvencia de la Compañía.

29.2. Distribución de dividendos

Al 31 de diciembre de 2019, la compañía no ha distribuido dividendos.

29.3. Otras reservas patrimoniales

Al 31 de diciembre de 2019, la compañía no registra saldos.

NOMBRE CUENTAS	M\$
Reservas Estatutarias	-
Reservas Patrimoniales	-
TOTAL OTRAS RESERVAS PATRIMONIALES	-

(30) Reaseguradores y corredores de reaseguros vigentes, Continuación

CONCEPTO	PRIMA CEDIDA	COSTO DE REASEGURO NO PROPORCIONAL	TOTAL REASEGURO
Reaseguro nacional	-	-	-
Reaseguro extranjero	-	-	-
TOTAL	-	-	-

(31) Variación de reservas técnicas

Al 31.12.2019

CONCEPTO	DIRECTO / M\$	CEDIDO / M\$	ACEPTADO / M\$	TOTAL / M\$
Reserva riesgo en curso	-	-	-	-
Reserva catastrófica de terremoto	-	-	-	-
Reserva de insuficiencia de primas	-	-	-	-
Otras reservas técnicas	-	-	-	-
TOTAL VARIACIÓN RESERVAS TÉCNICAS	-	-	-	-

(32) Costo de siniestros

A continuación, se presenta el monto total de los siniestros devengados al 31 de diciembre de 2019:

CONCEPTO	31.12.2019 / M\$
Siniestros Directos	-
Siniestros Pagados Directos (+)	-
Siniestros por Pagar Directos (+)	-
Siniestros por Pagar Directos Período Anterior (-)	-
Siniestros Cedidos	-
Siniestros Pagados Cedidos (+)	-
Siniestros por Pagar Cedidos (+)	-
Siniestros por Pagar Cedidos Período Anterior (-)	-
Siniestros Aceptados	-
Siniestros Pagados Aceptados (+)	-
Siniestros por Pagar Aceptados (+)	-
Siniestros por Pagar Aceptados Período Anterior (-)	-
TOTAL COSTO DE SINIESTROS	-

(33) Costos de administración

CONCEPTO	31.12.2019 / M\$
Remuneraciones	-
Gastos asociados al canal de distribución	21.365
Otros	32.632
TOTAL COSTO DE ADMINISTRACIÓN	53.997

CONCEPTO OTROS	31.12.2019 / M\$
Suscripción del DCV	10.192
Audidores	5.097
Patente	16.050
Otros varios	1.293
TOTAL	32.632

(34) Deterioro de seguros

Concepto	31.12.2019 / M\$
Primas por cobrar a asegurados	
Primas por cobrar reaseguro aceptado	
Primas por cobrar por operaciones de coaseguro	
Siniestros por cobrar a reaseguradores	
Siniestros por cobrar por operaciones de coaseguro	
Activo por reaseguro	
Participación de reaseguro en Reservas Técnicas	
Otros	
TOTAL	-

(35) Resultado de inversiones

Al 31.12.2019

	INVERSIONES A COSTO / M\$	INVERSIONES A VALOR RAZONABLE / M\$	TOTAL / M\$
RESULTADO NETO DE INVERSIONES REALIZADAS	-	-	-
Total Inversiones Realizadas Inmobiliarias			
Resultado en venta de propiedades de uso propio	-	-	-
Resultado en venta de bienes entregados en leasing	-	-	-
Resultado en venta de propiedades de inversión	-	-	-
Total Inversiones Realizadas Financieras	-	-	-
Resultado en venta Instrumentos Financieros	-	-	-
RESULTADO NETO DE INVERSIONES NO REALIZADAS	-	-	-
Total Inversiones No Realizadas Inmobiliarias	-	-	-
Variaciones en Valor de Mercado respecto del Valor Costo correg.	-	-	-
Total Inversiones No Realizadas Financieras			
Ajuste Mercado de la Cartera	-	-	-
Otros	-	-	-
Total RESULTADO NETO DE INVERSIONES DEVENGADAS	-	-	-
Total Inversiones Devengadas Inmobiliarias			
Intereses por bienes entregados Leasing	-	-	-
Otros			
Total Inversiones Devengadas Financieras	-	-	-
Intereses	-	-	-
Dividendos	-	-	-
Otros	-	-	-
Total Depreciación	-	-	-
Depreciación de propiedades de uso propio	-	-	-
Depreciación de propiedades de inversión	-	-	-
Otros	-	-	-
Total gastos de gestión	-	-	-
Propiedades de inversión	-	-	-
Gastos asociados a la gestión de la cartera de inversiones	-	-	-
RESULTADO INVERSIONES POR SEGUROS CON CUENTA UNICA DE INVERSIONES	-	-	-
Total Deterioro	-	-	-
Propiedades de inversión	-	-	-
Bienes entregados en leasing			
Propiedades de uso propio			
Inversiones financieras	-	-	-
Préstamos	-	-	-
Otros			
Total resultado de inversiones	-	-	-

(35) Resultado de inversiones, Continuación**35.2. Cuadro resumen**

CONCEPTO RESULTADO DE INVERSIONES	MONTO INVERSIONES	RESULTADO DE INVERSIONES
1. Inversiones nacionales		
1.1 Renta fija		
1.1.1 Estatales		
1.1.2 Bancarios		
1.1.3 Corporativo		
1.1.4 Securitizados		
1.1.5 Mutuos hipotecarios endosables		
1.1.6 Otros renta fija		
1.2 Renta variable		
1.2.1 Acciones		
1.2.2 Fondos de inversión		
1.2.3 Fondos mutuos		
1.2.4 Otros renta variable	-	
1.3 Bienes Raíces	-	
1.3.1 Bienes raíces de uso propio	-	
1.3.2 Propiedad de inversión		
1.3.2.1 Bienes raíces en leasing		
1.3.2.2 Bienes raíces de inversión		
2. Inversiones en el extranjero		
2.1 Renta fija		
2.2 Acciones	-	
2.3 Fondos mutuos o de inversión		
2.4 Otros extranjeros		
3. Derivados		
4. Otras inversiones	6.327.933	
TOTAL (1+2+3+4)	6.327.933	

(36) Otros ingresos

CONCEPTOS	MONTO	EXPLICACIÓN DEL CONCEPTO
Ingreso por aporte de capital	27.933	Los 27 millones corresponden a intereses otorgados product de la inversion del aporte de capital enterado por los socios.
TOTAL	27.933	

(37) Otros egresos

CONCEPTOS	MONTO	EXPLICACIÓN DEL CONCEPTO
Gastos bancarios	-	
Otros egresos 2	-	
Otros egresos 3	-	
TOTAL	-	

(38) Diferencia de cambio y Unidades Reajustables**38.1. Diferencias de cambios**

Al 31.12.2019

RUBROS	CARGOS / M\$	ABONOS / M\$	TOTAL DIFERENCIA DE CAMBIO
ACTIVOS	-	-	
Activos financieros a valor razonable	-	-	
Inversiones seguros cuenta única de inversión (CUI)			
Cuentas por cobrar asegurados	-	-	
Deudores por operaciones de reaseguro	-	-	
Deudores por operaciones de coaseguro	-	-	
Participación del reaseguro en reservas técnicas	-	-	
Otros activos	-	-	
PASIVOS	-	-	
Pasivos financieros a valor razonable con cambio a resultado	-	-	
Deudas con entidades	-	-	
Reservas técnicas	-	-	
Deudas con asegurados	-	-	
Deudas por operaciones de reaseguro	-	-	
Deudas por operaciones de coaseguro	-	-	
Otros pasivos	-	-	
PATRIMONIO	-	-	
CUENTAS DE RESULTADOS	-	-	
Cuentas de ingresos	-	-	
Cuentas de egresos	-	-	
Resultado de Inversiones	-	-	
CARGO (ABONO) NETO A RESULTADOS	-	-	
DIFERENCIA DE CAMBIO	-	-	

(39) Utilidad (pérdida) por operaciones discontinuas y disponibles para la venta

A la fecha de cierre de los presentes estados financieros, la compañía no posee este tipo de operación.

(40) Impuesto a la renta

40.1. Resultado por impuesto

CONCEPTO	31.12.2019 / M\$
Gastos por impuesto a la renta:	
Impuesto año corriente	
Abono (cargo) por impuestos diferidos:	7.037
Originación y reverso de diferencias temporarias	7.037
Cambio en diferencias temporales no reconocidas	
Beneficio fiscal ejercicios anteriores	
Reconocimientos de pérdidas tributarias no reconocidas previamente	
Total impuesto renta y diferido	(7.037)
Impuesto por gastos rechazados Artículo N°21	
PPM por Pérdidas	
Otros	
CARGO (ABONO) NETO A RESULTADOS POR IMPUESTO A LA RENTA	(7.037)

40.2. Reconciliación de la tasa de impuesto efectiva

Al 31.12.2019

CONCEPTO	TASA DE IMPUESTO %	MONTO M\$
Utilidad antes de impuesto		
Diferencias permanentes		
Agregados o deducciones	(27) %	(7.037)
Impuesto único (gastos rechazados)		
Gastos no deducibles (gastos financieros y no tributarios)		
Incentivos de impuestos no reconocidos en el estado de resultados		
Otros		
Tasa efectiva y gasto por impuesto a la renta	(27) %	(7.037)

(41) Estado de flujos de efectivo

Al 31 de diciembre de 2019, el monto de los ingresos (egresos) clasificados en los rubros "otros" no superan el 5% en el estado de flujos de efectivo.

(42) Contingencias

42.1. Contingencias y compromisos

Al 31.12.2019

Tipo de activos comprometidos	Valor contable activos comprometidos	Persona o entidad relacionada con la contingencia	Saldo pendiente de pago a la fecha de cierre de los EEF	Fecha liberación compromiso	Monto liberación del compromiso	Observaciones
Acciones legales						
Acciones legales	-		-		-	
Juicios						
Juicios	-		-		-	
Activos en garantía						
Activos en garantía	-		-		-	
Pasivo indirecto						
Pasivo indirecto	-		-		-	
Otras						
Otras	-		-		-	

42.2. Sanciones

Sanciones	Entidad o persona sancionada	Fecha de la sanción	Monto de la sanción	Resumen de la infracción
Sanciones				
Sanciones			-	

(43) Hechos posteriores

Entre el 31 de diciembre de 2019 y la fecha de emisión de los estados financieros, no existen hechos posteriores que puedan afectar la presentación de los estados financieros.

(44) Moneda extranjera y unidades reajustables**Moneda Extranjera**

Posición de Activos y Pasivos en Moneda Extranjera

Al 31.12.2019

ACTIVOS	USD	UDX	OTRAS MONEDAS	CONSOLIDADO
Inversiones				
Instrumentos Renta Fija				
Instrumentos de Renta Variable				
Otras Inversiones				
Deudores por primas				
Asegurados				
Reaseguradores				
Coaseguradores	-	-	-	-
Participación del reaseguro en la Reserva técnica				
Deudores por siniestros				
Otros deudores				
Otros activos				
Total activos				
Pasivos				
Reservas				
Reservas de primas	-	-	-	-
Reserva de siniestros				
Primas por pagar	-	-	-	
Asegurados	-	-	-	-
Reaseguradores	-	-	-	-
Coaseguros	-	-	-	-
Deudas con Inst. Financieras				
Otros pasivos				
Total Pasivos				
Posición Neta	-	-	-	-
Posición neta (moneda de origen)				
Tipos de cambio de cierre a la fecha de la información	-	-	-	-

(44) Moneda extranjera y unidades reajustables, Continuación**2) Movimiento de Divisas por Concepto de Reaseguros**

Al 31.12.2019

CONCEPTO	MONEDA 1			MONEDA 2			TOTAL CONSOLIDADO		
	ENTRADAS	SALIDAS	MOVIMIENTO NETO	ENTRADAS	SALIDAS	MOVIMIENTO NETO	ENTRADAS	SALIDAS	TOTAL CONSOLIDADO
Primas	-	-	-	-	-	-	-	-	-
Siniestros	-	-	-	-	-	-	-	-	-
Otros	-	-	-	-	-	-	-	-	-
Movimiento Neto	-	-	-	-	-	-	-	-	-

3) Margen de contribución de las operaciones de seguros en moneda extranjera

Al 31.12.2019

CONCEPTOS	USD	OTRAS MONEDAS	US\$ TOTAL
Prima directa	-	-	-
Prima cedida	-	-	-
Prima aceptada	-	-	-
Ajuste reserva técnica	-	-	-
Ingreso de explotación	-	-	-
Costo de intermediación	-	-	-
Costos de siniestros	-	-	-
Costo de administración	-	-	-
Total costo de explotación	-	-	-
Productos de inversiones	-	-	-
Otros ingresos y egresos	-	-	-
Corrección monetaria	-	-	-
Resultado antes de impuestos	-	-	-

4) Movimiento de unidades reajustables por concepto de reaseguros

CONCEPTO:	UNIDAD DE FOMENTO			UNIDAD SEGURO REAJUSTABLE			OTRAS UNIDADES REAJUSTABLES			TOTAL CONSOLIDADO		
	ENTRADAS	SALIDAS	MOVIMIENTO NETO	TOTAL CONSOLIDADO	SALIDAS	MOVIMIENTO NETO	ENTRADAS	SALIDAS	MOVIMIENTO NETO	ENTRADAS	SALIDAS	TOTAL CONSOLIDADO
Primas	-	-	-	-	-	-		-	-			
Siniestros	-	-	-	-	-	-		-	-			
Otros	-	-	-	-	-	-		-	-			
Movimiento Neto	-	-	-	-	-	-		-	-			

(45) Cuadro de ventas por regiones (seguros generales)

Al 31.12.2019

REGIÓN	INCENDIO \$	PERDIDA BENEFICIOS \$	TERREMOTO \$	VEHÍCULOS \$	TRANSPORTES \$	ROBO \$	CASCOS \$	OTROS \$	TOTAL \$
I	-	-	-	-	-	-	-	-	-
II	-	-	-	-	-	-	-	-	-
III	-	-	-	-	-	-	-	-	-
IV	-	-	-	-	-	-	-	-	-
V	-	-	-	-	-	-	-	-	-
VI	-	-	-	-	-	-	-	-	-
VII	-	-	-	-	-	-	-	-	-
VIII	-	-	-	-	-	-	-	-	-
IX	-	-	-	-	-	-	-	-	-
X	-	-	-	-	-	-	-	-	-
XI	-	-	-	-	-	-	-	-	-
XII	-	-	-	-	-	-	-	-	-
XIV	-	-	-	-	-	-	-	-	-
XV	-	-	-	-	-	-	-	-	-
Metropolitana	-	-	-	-	-	-	-	-	-
Total Ramo	-	-	-	-	-	-	-	-	-

(46) Margen de solvencia**46.1 Primas y factor de reaseguro**

Al 31.12.2019

	INCENDIO / \$	VEHICULOS / \$	OTROS / \$	GRANDES RIESGOS	
				INCENDIO / \$	OTROS / \$
PRIMA					
PRIMA DIRECTA					
6.31.11.10 DICIEMBRE 2019	-	-	-	-	-
6.31.11.10 DICIEMBRE 2018	-	-	-	-	-
6.31.11.10 DICIEMBRE 2017	-	-	-	-	-
PRIMA ACEPTADA					
6.31.11.20 DICIEMBRE 2019	-	-	-	-	-
6.31.11.20 DICIEMBRE 2018	-	-	-	-	-
6.31.11.20 DICIEMBRE 2017	-	-	-	-	-
FACTOR DE REASEGURO					
COSTO DE SINIESTROS					
6.31.30.00 DICIEMBRE 2019	-	-	-	-	-
6.31.30.00 DICIEMBRE 2018	-	-	-	-	-
6.31.30.00 DICIEMBRE 2017	-	-	-	-	-
COSTO DE SIN.DIRECTO					
6.31.31.00 DICIEMBRE 2019	-	-	-	-	-
6.31.31.00 DICIEMBRE 2018	-	-	-	-	-
6.31.31.00 DICIEMBRE 2017	-	-	-	-	-
COSTO DE SIN.ACEPTADO					
6.31.32.00 DICIEMBRE 2019	-	-	-	-	-
6.31.32.00 DICIEMBRE 2018	-	-	-	-	-
6.31.32.00 DICIEMBRE 2017	-	-	-	-	-

(46) Margen de solvencia, Continuación**46.2. Siniestros últimos 3 años**

Al 31.12.2019

	INCENDIO M\$	VEHICULOS M\$	OTROS M\$	GRANDES RIESGOS	
				INCENDIO / M\$	OTROS / M\$
PROMEDIO SIN. Ult.. 3 AÑOS	-	-	-	-	-
COSTO SIN.DIR.Ult. 3 AÑOS	-	-	-	-	-
COSTO SIN.DIRECTO DICIEMBRE 2019	-	-	-	-	-
6.31.31.00 DICIEMBRE 2019	-	-	-	-	-
6.31.31.00 DICIEMBRE 2018	-	-	-	-	-
6.31.31.00 DICIEMBRE 2018	-	-	-	-	-
COSTO SIN.DIRECTO DICIEMBRE 2018	-	-	-	-	-
6.31.31.00 DICIEMBRE 2018	-	-	-	-	-
6.31.31.00 DICIEMBRE 2017	-	-	-	-	-
6.31.31.00 DICIEMBRE 2017	-	-	-	-	-
COSTO SIN.DIRECTO DICIEMBRE 2017	-	-	-	-	-
6.31.31.00 DICIEMBRE 2017	-	-	-	-	-
6.31.31.00 DICIEMBRE 2016	-	-	-	-	-
6.31.31.00 DICIEMBRE 2016	-	-	-	-	-
COSTO SIN.ACEP.ULT.3 AÑOS	-	-	-	-	-
COSTO SIN.ACEPTADOS DICIEMBRE 2019	-	-	-	-	-
6.31.32.00 DICIEMBRE 2019	-	-	-	-	-
6.31.32.00 DICIEMBRE 2018	-	-	-	-	-
6.31.32.00 DICIEMBRE 2018	-	-	-	-	-
COSTO SIN.ACEPTADOS DICIEMBRE 2018	-	-	-	-	-
6.31.32.00 DICIEMBRE 2018	-	-	-	-	-
6.31.32.00 DICIEMBRE 2017	-	-	-	-	-
6.31.32.00 DICIEMBRE 2017	-	-	-	-	-
COSTO SIN.ACEPTADOS DICIEMBRE 2017	-	-	-	-	-
6.31.32.00 DICIEMBRE 2017	-	-	-	-	-
6.31.32.00 DICIEMBRE 2016	-	-	-	-	-
6.31.32.00 DICIEMBRE 2016	-	-	-	-	-

Resumen

Al 31.12.2019

	EN FUNCION DE LAS					EN FUNCION DE LOS					TOTAL MARGEN DE SOLVENCIA M\$
	F.P. %	PRIMAS M\$	F.R. %		PRIMAS M\$	F.S. %	SINIESTROS M\$	F.R. %		SINIESTROS M\$	
			CIA.	S.V.S.				CIA.	S.V.S.		
INCENDIO											
VEHÍCULOS											
OTROS											
GRANDES RIESGOS:											
INCENDIO											
OTROS											
TOTAL											

(47) Cumplimiento circular 794**47.1. Cuadro de determinación de crédito a asegurados representativos de reserva de riesgo en curso, patrimonio de riesgo y patrimonio libre**

CONCEPTOS		31.12.2019 / M\$
Crédito asegurados no vencido total Nota 1.	a	
Crédito asegurados no vencido de pólizas individuales Nota 2.	b	
Crédito asegurados no vencido de cartera de pólizas	c = a - b	
Prima directa no ganada neta de descuento Nota 3.	d	
Prima por cobrar no vencida no devengada de cartera de pólizas	e = Mín (c,d)	
Prima por cobrar no vencida no devengada de pólizas individuales	f	
Prima por cobrar total no vencida no devengada representativa de reserva de riesgo en curso y patrimonio	g = e + f	

47.2. Cuadro de determinación de prima no devengada a comparar con crédito a asegurados**Alternativa N° 2**

Al 31.12.2019

	Seguros no Revocables M\$	Pólizas calculadas Individualmente M\$	Otros Ramos M\$	Descuento columna "otros Ramos" por factor p.D. M\$	Total M\$
	1	2	3	4	5
Prima Directa no devengada 6.35.11.10 1	-	-	-	-	-
Descuentos de cesión no devengado total 2	-	-	-	-	-
Total a comparar con crédito otorgado 3 = 1 - 2				-	

47.3. Cuadro prima por cobrar reasegurados

Al 31.12.2019

ENTIDAD CEDENTE	Prima aceptada no Devengada M\$	Descuento de aceptación no Devengado M\$	Prima aceptada no devengada Neta de descuento M\$	Prima por cobrar no Vencida M\$	Prima por cobrar vencida no Provisionada representativa de pat. Libre M\$	Prima por cobrar no vencida Representativa de reserva de riesgo en curso M\$	Prima por cobrar no vencida Representativa de reserva de siniestros M\$
	a	b	c = a - b	d	E	f= Min (c, d)	g = d - f
	-	-	-	-	-	-	-
	-	-	-	-	-	-	-
	-	-	-	-	-	-	-
Total	-	-	-	-	-	-	-

(48) Solvencia

48.1. Cumplimiento régimen de inversiones y endeudamiento

Al 31.12.2019

	M\$
Obligación de invertir las Reservas Técnicas y Patrimonio de Riesgo.	2.547.895
Reservas Técnicas	
Patrimonio de Riesgo	2.547.895
Inversiones representativas de Reservas Técnicas y Patrimonio de Riesgo	6.327.933
Superávit (Déficit) de Inversiones representativas de Reservas Técnicas y Patrimonio de Riesgo	3.780.039
Patrimonio Neto	6.280.974
Patrimonio Contable	6.280.974
Activo no efectivo (-)	-
ENDEUDAMIENTO	
Total	0,01
Financiero	0,01

48.2 Obligación de invertir

Al 31.12.2019

	M\$	M\$	M\$
Total Reservas Seguros No Previsionales		-	
Reserva de Riesgo en Curso	-		
5.21.31.10 Reserva de Riesgo en Curso	-		
5.14.21.00 Participación del Reaseguro en Reserva de Riesgo en Curso	-		
Reserva de Siniestros	-		
5.21.31.60 Reserva de Siniestros	-		
5.21.32.32 Siniestros por pagar por operaciones de coaseguro	-		
5.14.25.00 Participación del Reaseguro en la Reserva de Siniestros	-		
5.21.31.70 Reserva catastrófica de terremoto	-		
Total Reservas Adicionales		-	
Reserva de Insuficiencia de Primas			
5.21.31.80 Reserva de Insuficiencia de Primas	-		
5.14.27.00 Participación del Reaseguro en Reserva de Insuf. de Primas	-		
Otras Reservas Técnicas	-		
5.21.31.90 Otras Reservas Técnicas	-		
5.14.28.00 Participación del Reaseguro en Otras Reservas Técnicas	-		
Primas por Pagar	-		
5.21.32.20 Deudas por operaciones de reaseguro		-	
5.21.32.31 Primas por pagar por operaciones de coaseguro		-	
TOTAL OBLIGACIÓN DE INVERTIR RESERVAS TÉCNICAS	-		
Patrimonio de Riesgo			2.547.895
Margen de Solvencia		-	
Patrimonio de Endeudamiento		58.302	
((PE+PI)/5) Cías Seg. Generales	11.660		
((PE+PI-RVF)/20)+(RVF/140) Cías Seg. Vida			
Pasivo Exigible + Pasivo Indirecto - Reservas Técnicas	58.302		
Patrimonio Mínimo UF 90.000 (UF 120.000 Si es Reaseguradora)		2.547.895	
TOTAL OBLIGACIÓN DE INVERTIR (RESERVAS TÉCNICAS + PATRIMONIO DE RIESGO)			2.547.895

(48) Solvencia, Continuación**48.3. Activos no efectivos**

Al 31.12.2019

ACTIVO NO EFECTIVO	CUENTA DEL ESTADO FINANCIERO	ACTIVO INICIAL M\$	FECHA INICIAL	SALDO ACTIVO M\$	AMORTIZACIÓN DEL PERÍODO M\$	PLAZO DE AMORTIZACIÓN (MESES)
Gastos de Organización y Puesta en Marcha	-	-	-	-	-	-
Programas Computacionales	-	-	-	-	-	-
Derechos, Marcas, Patentes	-	-	-	-	-	-
Menor Valor de Inversiones	-	-	-	-	-	-
Reaseguro no Proporcional	-	-	-	-	-	-
Otros	-	-	-	-	-	-
TOTAL INVERSIONES NO EFECTIVAS	-	-	-	-	-	-

(48) Solvencia, Continuación**48.4. Inventario de inversiones**

	INV. NO REPRESENT DE R.T. Y P.R.	INV. REPRESENT DE R.T. Y P.R.	TOTAL INVERSIONES
Activos			
1) Instrumentos emitidos por el estado o banco central			
2) Depósitos a plazo			
3) Bonos y pagarés bancarios			
4) Letras de crédito emitidas por bancos e instituciones financieras			
5) Bonos, pagarés y debentures emitidos por empresas públicas o privadas			
6) Participación en convenios de créditos (Creditos sindicados)			
7) Mutuos hipotecarios			
8) Préstamos otorgados a personas naturales o jurídicas			
9) Acciones de sociedades anónimas abiertas admitidas			
10) Cuotas de Fondos Mutuos Nacionales			
11) Cuotas de fondos de inversión nacionales			
12) Instrumentos de deuda o crédito emitidos por Estados o Bancos Centrales Extranjeros			
13) Títulos emitidos por instituciones financieras o empresas extranjeras			
14) Acciones de sociedades anónimas extranjeras			
15) Cuotas de fondos mutuos o de inversion extranjeros			
16) Cuotas de fondos mutuos o de inversion constituidos en el pais cuyos activos estan invertidos en el extranjero			
17) Notas estructuradas			
18) Bienes raíces no habitacionales situados en el extranjero			
19) Cuenta corriente en el extranjero			
20) Bienes raíces nacionales	-	-	-
20.1) Bienes raíces no habitacionales para uso propio o de renta			
20.2) Bienes raíces no habitacionales entregados en leasing			
20.3) Bienes raíces habitacionales para uso propio o de renta			
20.4) Bienes raíces habitacionales entregados en leasing			
21) Crédito a asegurados por prima no vencida y no devengada. (1er.grupo)		-	
22) Siniestros por cobrar a reaseguradores (por siniestros) pagados a asegurados no vencido			
23) Crédito no vencido seguro de invalidez y sobrevivencia D.L. N° 3500 y crédito por saldo cuenta individual.(2do.grupo)			
24) Avance a tenedores de pólizas de seguros de vida (2do.grupo)			
25) Crédito a cedentes por prima no vencida y no devengada.(1er.grupo)			
26) Crédito a cedentes por prima no vencida devengada.(1er.grupo)			
27) Préstamos otorgados a asegurados por pólizas de seguros de crédito			
28) Derivados			
29) Inversiones del N°7 del Art. 21 del DFL N°251	-	-	-
29.1) AFR			
29.2) Fondos de Inversión Privados Nacionales			
29.3) Fondos de Inversión Privados Extranjeros			
29.4) Otras inversiones del N°7 del Art.21 del DFL 251			
30) Bancos		6.327.933	6.327.933
31) Caja			-
32) Muebles y Equipo para su propio uso	-		-
33) Acciones de sociedades anónimas cerradas			
34) Otros			
TOTAL ACTIVOS REPRESENTATIVOS	-	6.327.933	6.327.933

(49) Saldos y transacciones con relacionados, Continuación**Notas Seguros Generales**

Las siguientes notas y cuadros técnicos contenidos en los presentes estados financieros al 31 de Diciembre de 2019 de la Compañía, se presentan con el propósito de efectuar un análisis adicional al que se desprende de la información normalmente proporcionada en los estados financieros.

CÓDIGO	NOMBRE
6.01	Cuadro Margen de Contribución
6.02	Cuadro Costo de Siniestros
6.03	Cuadro de Reservas
6.04	Cuadro de Datos

6.01. Cuadro margen de contribución**6.01.01 Cuadro margen de contribución**

	Total individuales	Total colectivos	Total masivo	Total Industria, Infraestructura y Comercio	Total
6.31.10.00 Margen de contribución	-	-	-	-	-
6.31.11.00 Prima Retenida	-	-	-	-	-
6.31.11.10 Prima directa	-	-	-	-	-
6.31.11.20 Prima aceptada	-	-	-	-	-
6.31.11.30 Prima cedida	-	-	-	-	-
6.31.12.00 Variación de reservas técnicas	-	-	-	-	-
6.31.12.10 Variación reserva de riesgo en curso	-	-	-	-	-
6.31.12.20 Variación reserva catastrófica de terremoto	-	-	-	-	-
6.31.12.30 Variación reserva insuficiencia de prima	-	-	-	-	-
6.31.12.40 Variación otras reservas técnicas	-	-	-	-	-
6.31.13.00 Costo de siniestros	-	-	-	-	-
6.31.13.10 Siniestros directos	-	-	-	-	-
6.31.13.20 Siniestros cedidos	-	-	-	-	-
6.31.13.30 Siniestros aceptados	-	-	-	-	-
6.31.14.00 Resultado de intermediación	-	-	-	-	-
6.31.14.10 Comisión agentes directos	-	-	-	-	-
6.31.14.20 Comisión corredores	-	-	-	-	-
6.31.14.30 Comisiones de reaseguro aceptado	-	-	-	-	-
6.31.14.40 Comisiones de reaseguro cedido	-	-	-	-	-
6.31.15.00 Gatos por reaseguro no proporcional	-	-	-	-	-
6.31.16.00 Deterioro de seguros	-	-	-	-	-

(49) Saldos y transacciones con relacionados, Continuación**6.01.02 Cuadro de costo de administración**

	10	Total individuales	Total colectivos	Total masivo	Total Industria, Infraestructura y Comercio	Total
6.31.20.00 Costo de administración	11.267	53.997	-	-	-	53.997
6.31.21.00 Costo de administración directo	-	-	-	-	-	
6.31.21.10 Remuneración	-	-	-	-	-	
6.31.21.20 Gastos asociados al canal de distribución	-	-	-	-	-	
6.31.21.30 Otros	-	-	-	-	-	
6.31.22.00 Costo de administración indirecto	11.267	53.997	-			53.997
6.31.22.10 Remuneración	-	-	-	-	-	-
6.31.22.20 Gastos asociados al canal de distribución	21.365	21.365	-	-	-	21.365
6.31.22.30 Otros	32.632	32.632	-	-	-	32.632

Al cierre del 31.12.2019 la compañía no había iniciado ventas de seguros, por lo que no se revelan los siguientes cuadros:

6.02	Cuadro Costo de Siniestros
6.03	Cuadro de Reservas
6.04	Cuadro de Datos

11. DECLARACIÓN DE RESPONSABILIDAD SOBRE LA MEMORIA

Los suscritos declaran, bajo juramento, que la información incorporada en la presente memoria anual es veraz.

Fernando Cámara Lodigiani

RUT 5.862.380-6
Presidente

José Manuel Álvarez Quintero

Pasaporte PAH972998
Vicepresidente

André Simões Cardoso

Pasaporte P867667
Director

Luis Jaime Marques

Pasaporte N367592
Director

María Isabel Toucedo Lage

Pasaporte C679775
Directora

Felipe Santos Martins

Pasaporte P155139
Director

Marcelo Compagnon Quintana

RUT 4.684.366-5
Director

Benjamín Lea-Plaza Edwards

RUT 7.013.398-9
Gerente General

